LASPRO
CONSULTORES

EXCELENTÍSSIMO SENHOR DOUTOR JUIZ DE DIREITO DA 1ª VARA DE FALÊNCIAS E RECUPERAÇÕES JUDICIAIS DO FORO CENTRAL CÍVEL DA COMARCA DA CAPITAL DO ESTADO DE SÃO PAULO,

Falência
Autos n° 0195566-97.2008.8.26.0100

LASPRO CONSULTORES LTDA. neste ato representada pelo **DR. ORESTE NESTOR DE SOUZA LASPRO,** OAB/SP n° 98.628, Administradora Judicial nomeada nos autos da Recuperação Judicial convolada em **FALÊNCIA** de **CONSTRUTORA BETER S/A**, vem, respeitosamente, à presença de Vossa Excelência, se manifestar nos seguintes termos:

I - CONSIDERAÇÕES INICIAIS

1. Inicialmente, esta Administradora Judicial pede *vênia* para reportar as principais ocorrências no processo após sua manifestação de fls. 17.728/17.759.

2. Diante disso, de modo a impulsionar o feito e colaborar com este Douto Juízo, apresenta-se a presente petição com o objetivo de saneá-lo.

Brasil
Rua Major Quedinho, 111 - 18º andar
01050-030 - São Paulo
www.lasproconsultores.com.br
Fone: +55-11-3211-3010
Fax: +55-11-3255-3727

Itália
Edoardo Ricci Avvocati
Via Visconti di Modrone nº 8/10
20122 - Milão
www.edoardoricci.it
Fone: + 39-02 79 47 65
Fax: + 39-02 78 44 97

72-1044.1 KCP/FAT/OL

Este documento é cópia do original, assinado digitalmente por ORESTE NESTOR DE SOUZA LASPRO e Tribunal de Justica do Estado de Sao Paulo, protocolado em 16/11/2020 às 19:30 , sob o número WJMJ20418094411
Para conferir o original, acesse o site https://esaj.tjsp.jus.br/pastadigital/pg/abrirConferenciaDocumento.do, informe o processo 0195566-97.2008.8.26.0100 e código A1015E6.

LASPRO
CONSULTORES

II – DA DILIGÊNCIA DE CONSTATAÇÃO E ARRECADAÇÃO DOS BENS DA FALIDA

II.1 – Do auto de constatação e arrecadação dos bens

3. Em virtude das controvérsias que permeiam as arrecadações dos bens da Massa Falida feitas pelas Administradoras Judiciais substituídas, bem como da questão atinente aos cofres, esta Administradora Judicial optou por proceder nova constatação dos bens, na forma do art. 108 e seguintes da Lei 11.101/2015.

4. Com efeito, conforme noticiado às fls. 17.728/17.759, o representante desta Administradora Judicial e sua equipe, juntamente com o representante da Depositária **TM LEILÕES** e o Sr. **ALBERTO JOSÉ AULICINO NETO,** iniciaram, no dia **15 de outubro de 2020 (quinta-feira), às 10h00m (horário local),** a constatação e arrecadação dos bens alocados no imóvel-sede da Falida, situado na Av. Engenheiro Heitor Antonio Eiras Garcia, nº 3.295, Jardim Esmeralda, São Paulo/SP.

5. Ocorre que, em razão do grande volume de bens, não foi possível finalizar a arrecadação no dia **16 de outubro de 2020**, razão pela qual esta Administradora Judicial retornou à sede nos dias subsequentes para finalizar a diligência.

6. Pois bem.

7. Concluídos, parcialmente, os trabalhos, esta Administradora Judicial junta nesta oportunidade o presente Auto de Constatação e

Brasil
Rua Major Quedinho, 111 - 18º andar
01050-030 - São Paulo
www.lasproconsultores.com.br
Fone: +55-11-3211-3010
Fax: +55-11-3255-3727

Itália
Edoardo Ricci Avvocati
Via Visconti di Modrone nº 8/10
20122 - Milão
www.edoardoricci.it
Fone: + 39-02 79 47 65
Fax: + 39-02 78 44 97

Este documento é cópia do original, assinado digitalmente por ORESTE NESTOR DE SOUZA LASPRO e Tribunal de Justica do Estado de Sao Paulo, protocolado em 16/11/2020 às 19:30 , sob o número WJMJ20418094411
Para conferir o original, acesse o site https://esaj.tjsp.jus.br/pastadigital/pg/abrirConferenciaDocumento.do, informe o processo 0195566-97.2008.8.26.0100 e código A1015E6.

Arrecadação **(DOC. 01)**, nos ditames dos arts. 22, III, "f", 108, caput e 110, caput da Lei nº 11.101/2015[1].

II.2 – Dos esclarecimentos acerca dos bens arrematados

8. Conforme se denota do auto de constatação e arrecadação dos bens, é possível verificar que há ainda uma grande quantidade de bens que guarnecem no imóvel.

9. Doutra banda, é cediço que os bens móveis arrecadados pelas Administradoras Judiciais substituídas foram levados à leilão, os quais aparentemente restaram positivos.

10. Outrossim, esta Administradora Judicial tem ciência de que já foram entregues os bens aos arrematantes, entretanto, de forma parcial.

11. Diante da dificuldade de identificar (***i***) os bens que foram arrematados; (***ii***) os bens que não foram arrematados; e (***iii***) a qual empresa pertence cada bem; esta Auxiliar opina para que seja a depositária e leiloeira **TM LEILÕES,** na pessoa de sua representante Sra. **THAIS MOREIRA,** intimada a esclarecer pontualmente (***a***) quais bens foram levados à leilão; (***b***) quais bens foram

[1] *Art. 22. Ao administrador judicial compete, sob a fiscalização do juiz e do Comitê, além de outros deveres que esta Lei lhe impõe:*
(...)
III – na falência:
(...)
f) arrecadar os bens e documentos do devedor e elaborar o auto de arrecadação, nos termos dos arts. 108 e 110 desta Lei;
Art. 108. Ato contínuo à assinatura do termo de compromisso, o administrador judicial efetuará a arrecadação dos bens e documentos e a avaliação dos bens, separadamente ou em bloco, no local em que se encontrem, requerendo ao juiz, para esses fins, as medidas necessárias.
Art. 110. O auto de arrecadação, composto pelo inventário e pelo respectivo laudo de avaliação dos bens, será assinado pelo administrador judicial, pelo falido ou seus representantes e por outras pessoas que auxiliarem ou presenciarem o ato.

Brasil
Rua Major Quedinho, 111 - 18º andar
01050-030 - São Paulo
www.lasproconsultores.com.br
Fone: +55-11-3211-3010
Fax: +55-11-3255-3727

Itália
Edoardo Ricci Avvocati
Via Visconti di Modrone nº 8/10
20122 - Milão
www.edoardoricci.it
Fone: + 39-02 79 47 65
Fax: + 39-02 78 44 97

Este documento é cópia do original, assinado digitalmente por ORESTE NESTOR DE SOUZA LASPRO e Tribunal de Justica do Estado de Sao Paulo, protocolado em 16/11/2020 às 19:30 , sob o número WJMJ20418094411
Para conferir o original, acesse o site https://esaj.tjsp.jus.br/pastadigital/pg/abrirConferenciaDocumento.do, informe o processo 0195566-97.2008.8.26.0100 e código A1015E6.

arrematados; (***c***) quais bens foram retirados; (***d***) quais bens ainda aguardam a retirada; juntando os respectivos documentos comprobatórios.

12. Após os devidos esclarecimentos, em momento oportuno, esta Administradora Judicial providenciará a avaliação dos bens que não foram arrecadados pelas Administradoras Judiciais substituídas.

II. 3 – Dos bens pertencentes à outras Falidas
Das caixas hidrantes
Do livro diário da portaria

13. Nas diligências que esta Administradora Judicial realizou junto ao imóvel-sede da Falida para a constatação e arrecadação dos bens, foram localizados bens de empresas diversas da Falida e das demais empresas que se encontravam no imóvel quando da decretação da falência.

14. Conforme se denota das fotos anexas **(DOC. 02)**, foram localizados (***i***) um armário cinza identificado como sendo da Falida **GARAVELO & CIA**; (***ii***) um carimbo da Falida **GARAVELO & CIA;** e (***iii***) um armário preto identificado como sendo da Falida **FARÓLEO.**

15. Não obstante, esta Administradora Judicial verificou que as caixas hidrantes encontram-se desprovidas das suas respectivas mangueiras de incêndio. **(DOC. 03)**

16. Além disso, esta Auxiliar localizou um caderno, o qual era utilizado como livro diário pela portaria.

Brasil
Rua Major Quedinho, 111 - 18º andar
01050-030 - São Paulo
www.lasproconsultores.com.br
Fone: +55-11-3211-3010
Fax: +55-11-3255-3727

Itália
Edoardo Ricci Avvocati
Via Visconti di Modrone nº 8/10
20122 - Milão
www.edoardoricci.it
Fone: + 39-02 79 47 65
Fax: + 39-02 78 44 97

Este documento é cópia do original, assinado digitalmente por ORESTE NESTOR DE SOUZA LASPRO e Tribunal de Justica do Estado de Sao Paulo, protocolado em 16/11/2020 às 19:30 , sob o número WJMJ20418094411
Para conferir o original, acesse o site https://esaj.tjsp.jus.br/pastadigital/pg/abrirConferenciaDocumento.do, informe o processo 0195566-97.2008.8.26.0100 e código A1015E6.

LASPRO
CONSULTORES

17. No referido caderno constam diversos relatos dos fatos ocorridos no imóvel-sede da Falida desde 17/10/2019, sendo que alguns acontecimentos merecem esclarecimentos:

- No dia 28/10/2019 consta informação do Sr. **ARIVANILDO SANTANA** passando o posto para o Sr. **DAMAZIO CUNHA** e informando que **RICARDO ZIRUDE, JOÃO VINÍCIUS, REGINAL ALVES, ERIC JONES PAULO e MARCELO BATISTA** realizaram a retirada de trilhos e mudança de materiais para fora da unidade Beter;

- No dia 29/10/2019 consta informação do Sr. **ARIVANILDO SANTANA** passando o posto para o Sr. **DAMAZIO CUNHA** e informando que houve a coleta e retirada de materiais para reciclagem, bem como retirada de estantes de ferro;

- No dia 30/10/2019 consta informação do Sr. **ARIVANILDO SANTANA** passando o posto para o Sr. **DAMAZIO CUNHA** e informando que houve a retirada de materiais para reciclagem, retirada de cabos de aço/carretel, carregamento de trilhos sobre o caminhão para possível retirada;

- No dia 08/11/2019 consta informação do Sr. **ARIVANILDO SANTANA** passando o posto para o Sr. **DAMAZIO CUNHA** e informando que houve a retirada de materiais para reciclagem, retirada de dois tratores e entrada de caçambas;

Brasil
Rua Major Quedinho, 111 - 18º andar
01050-030 - São Paulo
www.lasproconsultores.com.br
Fone: +55-11-3211-3010
Fax: +55-11-3255-3727

Itália
Edoardo Ricci Avvocati
Via Visconti di Modrone nº 8/10
20122 - Milão
www.edoardoricci.it
Fone: + 39-02 79 47 65
Fax: + 39-02 78 44 97

Este documento é cópia do original, assinado digitalmente por ORESTE NESTOR DE SOUZA LASPRO e Tribunal de Justica do Estado de Sao Paulo, protocolado em 16/11/2020 às 19:30 , sob o número WJMJ20418094411
Para conferir o original, acesse o site https://esaj.tjsp.jus.br/pastadigital/pg/abrirConferenciaDocumento.do, informe o processo 0195566-97.2008.8.26.0100 e código A1015E6.

- No dia 18/11/2019 consta informação do Sr. **DAMAZIO CUNHA** passando o posto para o Sr. **ARIVANILDO SANTANA** e informando que houve a entrada de uma caçamba e retirada de 3 caçambas;

- No dia 04/12/2019 consta informação do Sr. **DAMAZIO CUNHA** passando o posto para o Sr. **ARIVANILDO SANTANA** e informando que houve o aparecimento de uma máquina lixadeira que tinha "sumido" no dia 03/12/2019;

18. Desta feita, esta Administradora Judicial opina pela intimação da depositária **TM LEILÕES,** na pessoa de sua representante **THAIS MOREIRA**, para que preste os devidos esclarecimentos acerca (***i***) dos bens de terceiros que ainda se encontram na sede da Falida; (***ii***) das mangueiras de incêndio; e (***iii***) dos relatos constantes no livro da portaria.

19. Ademais, requer seja dado ciência à Falida, aos credores e ao Ministério Público acerca dos fatos ora relatados.

II.4 – Da abertura dos cofres

20. Nas diligências de constatação e arrecadação dos bens, foram localizados 7 (sete) cofres da Falida.

21. Em contato com o Sr. **ALBERTO JOSÉ AULICINO NETO,** este informou que somente conseguiria abrir o cofre que já foi aberto quando

Brasil
Rua Major Quedinho, 111 - 18º andar
01050-030 - São Paulo
www.lasproconsultores.com.br
Fone: +55-11-3211-3010
Fax: +55-11-3255-3727

Itália
Edoardo Ricci Avvocati
Via Visconti di Modrone nº 8/10
20122 - Milão
www.edoardoricci.it
Fone: + 39-02 79 47 65
Fax: + 39-02 78 44 97

Este documento é cópia do original, assinado digitalmente por ORESTE NESTOR DE SOUZA LASPRO e Tribunal de Justica do Estado de Sao Paulo, protocolado em 16/11/2020 às 19:30 , sob o número WJMJ20418094411
Para conferir o original, acesse o site https://esaj.tjsp.jus.br/pastadigital/pg/abrirConferenciaDocumento.do, informe o processo 0195566-97.2008.8.26.0100 e código A1015E6.

da determinação de fls. 17.095/17.104, em razão da ausência das senhas dos demais cofres.

22. Conforme informado pela Ex-Administradora Judicial **F. REZENDE**, às fls. 17.566/17.567, após a abertura do cofre, *"constatou-se a existência em seu interior de inúmeros documentos, que demandariam de equipamentos para digitalização e arrecadação, razão pela qual a diligência foi de mera constatação, verificando-se a integridade dos documentos que estavam no interior do referido cofre".*

23. Diante disso, considerando a ausência de condições para a digitalização dos documentos no imóvel-sede da Falida, esta Administradora Judicial opina pela transferência do referido cofre à sede desta Auxiliar, para que o Sr. **ALBERTO JOSÉ AULICINO NETO** abra o cofre, procedendo, em seguida, com a digitalização de todo o acervo armazenado no interior do cofre.

24. Em relação aos demais cofres, considerando a impossibilidade de realizar a abertura por meio de senhas, esta Administradora Judicial diligenciou junto a empresas especializadas para orçar o valor do serviço.

25. Assim sendo, a empresa **SOS COFRES** apresentou um orçamento de R$ 2.700,00 (dois mil e setecentos reais) para a abertura de 6 cofres mecânicos, sendo 4 (quatro) nacionais e 2 (dois) importados. **(DOC. 04)**

26. A empresa **DR. COFRES** apresentou um orçamento de R$ 1.500,00 (um mil e quinhentos reais) para a abertura dos 6 (seis) cofres. **(DOC. 04)**

27. Diante disso, considerando que o 2º (segundo) orçamento é o de menor valor, esta Auxiliar opina no sentido de que seja autorizada

Brasil
Rua Major Quedinho, 111 - 18º andar
01050-030 - São Paulo
www.lasproconsultores.com.br
Fone: +55-11-3211-3010
Fax: +55-11-3255-3727

Itália
Edoardo Ricci Avvocati
Via Visconti di Modrone nº 8/10
20122 - Milão
www.edoardoricci.it
Fone: + 39-02 79 47 65
Fax: + 39-02 78 44 97

Este documento é cópia do original, assinado digitalmente por ORESTE NESTOR DE SOUZA LASPRO e Tribunal de Justica do Estado de Sao Paulo, protocolado em 16/11/2020 às 19:30 , sob o número WJMJ20418094411
Para conferir o original, acesse o site https://esaj.tjsp.jus.br/pastadigital/pg/abrirConferenciaDocumento.do, informe o processo 0195566-97.2008.8.26.0100 e código A1015E6.

a contratação da empresa **DR. COFRES** para abertura dos cofres, momento em que será feita a constatação e arrecadação de todos os bens que estiverem acondicionados nos mesmos.

II.5 – Da suspensão da entrega de bens. Dos bens retirados que devem ser objeto de devolução e constatação

28. Ao realizar a constatação, tomou-se conhecimento de que o lote arrematado pelo Sr. **CLAUDINEI RICARDO ZIRONDI** foi retirado parcialmente da sede da Falida.

29. Diante disso, uma vez que esta Administradora Judicial está com dificuldade de identificar (***i***) os bens que foram arrematados; (***ii***) os bens que não foram arrematados; (***iii***) a qual empresa pertence cada bem, (***iv***) quais bens ainda permanecem no local e que compõem os lotes arrematados; solicitou à depositária **THAIS MOREIRA** para que não proceda com a entrega de quaisquer bens que se encontrem na sede da Falida, até que os mesmos sejam apurados.

30. Doutra banda, foram identificados alguns bens retirados pelo Sr. **CLAUDINEI RICARDO ZIRONDI** que não se encontram no lote por este arrematado, quais sejam, (***i***) grades que compõem uma parte do imóvel, (***ii***) peça de um equipamento e (***iii***) 2 (duas) impressoras.

31. Diante disso, a depositária **THAIS MOREIRA** entrou em contato com o arrematante solicitando a imediata devolução, momento em que este confirmou estar em posse dos bens, bem como informou que os devolveria no dia 28/10/2020 **(DOC. 05)**. Todavia, até o presente momento, não procedeu com a devolução.

Brasil
Rua Major Quedinho, 111 - 18º andar
01050-030 - São Paulo
www.lasproconsultores.com.br
Fone: +55-11-3211-3010
Fax: +55-11-3255-3727

Itália
Edoardo Ricci Avvocati
Via Visconti di Modrone nº 8/10
20122 - Milão
www.edoardoricci.it
Fone: + 39-02 79 47 65
Fax: + 39-02 78 44 97

Este documento é cópia do original, assinado digitalmente por ORESTE NESTOR DE SOUZA LASPRO e Tribunal de Justica do Estado de Sao Paulo, protocolado em 16/11/2020 às 19:30 , sob o número WJMJ20418094411
Para conferir o original, acesse o site https://esaj.tjsp.jus.br/pastadigital/pg/abrirConferenciaDocumento.do, informe o processo 0195566-97.2008.8.26.0100 e código A1015E6.

32. Ante o exposto, esta Auxiliar informa que permanecerá suspensa a entrega de todo e qualquer bem que se encontre na sede da Falida, até que sejam apuradas todas as questões concernentes aos mesmos.

33. No mais, opina para que seja o arrematante Sr. **CLAUDINEI RICARDO ZIRONDI** intimado, EM CARÁTER DE URGÊNCIA, por meio de seus patronos constituídos nos autos, Dr. **GILBERTO LOPES THEODORO** e Dr. **SAMUEL EDUARDO TAVARES ULIAN** (substabelecimento juntado às fls. 14.937), para que proceda com a devolução dos bens acima descritos, bem como qualquer outro bem que esteja em seu poder que não seja parte integrante do lote arrematado, em até 48 horas, sob pena de multa diária a ser fixada por Vossa Excelência.

II.6 - Do livro diário

34. Às fls. 8.549/8.554, o Sr. **ALBERTO JOSÉ AULICINO NETO**, ex-diretor presidente da Falida, informou que ao chegar na sede da Falida, constatou que *"toda a documentação da empresa não mais está locada na empresa, bem como que o servidor principal da Empresa não está mais funcionando, impossibilitando o Requerente de obter os documentos para complementação das informações exigidas por este D. Juízo".*

35. Relatou, ainda, que a Administradora Judicial **R M HOLDER** retirou da empresa documentos pertencentes à **SPM** e **WVG**, bem como outros demais documentos de guarda e responsabilidade do ex-diretor.

36. Às fls. 15.173/15.180, a Falida noticiou o desaparecimento de alguns bens que se encontravam na sede da empresa, tais como livro e fichas de acionistas, arquivos de movimento diário; atas de Assembleia; fitas de *back-up* e *storage de back-up* dos servidores da companhia, dentre outros bens pessoais de funcionários.

Brasil
Rua Major Quedinho, 111 - 18º andar
01050-030 - São Paulo
www.lasproconsultores.com.br
Fone: +55-11-3211-3010
Fax: +55-11-3255-3727

Itália
Edoardo Ricci Avvocati
Via Visconti di Modrone nº 8/10
20122 - Milão
www.edoardoricci.it
Fone: + 39-02 79 47 65
Fax: + 39-02 78 44 97

Este documento é cópia do original, assinado digitalmente por ORESTE NESTOR DE SOUZA LASPRO e Tribunal de Justica do Estado de Sao Paulo, protocolado em 16/11/2020 às 19:30 , sob o número WJMJ20418094411
Para conferir o original, acesse o site https://esaj.tjsp.jus.br/pastadigital/pg/abrirConferenciaDocumento.do, informe o processo 0195566-97.2008.8.26.0100 e código A1015E6.

LASPRO
CONSULTORES

37. Às fls. 15.235/15.252, a Administradora Judicial substituída **F. REZENDE** prestou esclarecimentos sobre os fatos, informando que, em contato com o Dr. **EDGAR BECHARA,** este informou que efetuou a entrega de todos os documentos que estavam em sua posse à **F. REZENDE**. Todavia, verificou que não constam na relação de entrega quaisquer dos documentos alegado pela Falida.

38. Não obstante, ainda consignou que os documentos relacionados pelo ex-diretor não foram discriminados na arrecadação inicialmente realizada pela Administradora Judicial **R M HOLDER,** razão pela qual o eventual desaparecimento não pode ser atribuído à Administradora Judicial **F. REZENDE.**

39. Diante de tais esclarecimentos, a Falida se manifestou às fls. 15.270/15.284, impugnando as alegações da Administradora Judicial substituída **F. REZENDE** e requerendo a intimação deste para informar as providências que foram tomaras para a localização dos bens desparecidos.

40. Novamente, às fls. 16.341/16.365, a Administradora Judicial substituída **F. REZENDE** se manifestou, refutando os argumentos da Falida.

41. Pois bem.

42. Na diligência de constatação, esta Administradora Judicial, apesar de localizar diversos documentos no imóvel-sede, não localizou os livros diários da Falida.

43. Em que pese já estar sendo apurado no Inquérito Policial nº 1522244-92.2020.8.26.0050 outros bens que a Falida e o ex-diretor da Falida alegam terem desaparecidos, os livros contábeis da Falida são de extrema

Brasil
Rua Major Quedinho, 111 - 18º andar
01050-030 - São Paulo
www.lasproconsultores.com.br
Fone: +55-11-3211-3010
Fax: +55-11-3255-3727

Itália
Edoardo Ricci Avvocati
Via Visconti di Modrone nº 8/10
20122 - Milão
www.edoardoricci.it
Fone: + 39-02 79 47 65
Fax: + 39-02 78 44 97

72-1044.1 KCP/FAT/OL

Este documento é cópia do original, assinado digitalmente por ORESTE NESTOR DE SOUZA LASPRO e Tribunal de Justica do Estado de Sao Paulo, protocolado em 16/11/2020 às 19:30 , sob o número WJMJ20418094411
Para conferir o original, acesse o site https://esaj.tjsp.jus.br/pastadigital/pg/abrirConferenciaDocumento.do, informe o processo 0195566-97.2008.8.26.0100 e código A1015E6.

importância para que esta Auxiliar possa verificar as movimentações registradas nos documentos.

44. Por assim ser, esta Administradora Judicial opina pela intimação das Administradoras Judiciais substituídas **R M HOLDER** e **F. REZENDE,** bem como da depositária **TM LEILÕES** para que prestem os devidos esclarecimentos acerca dos livros contábeis da Falida.

II.7 - Da limpeza da área externa do imóvel

45. Na diligência de constatação e arrecadação dos bens da Falida no imóvel-sede, esta Administradora Judicial constatou que a área externa do imóvel se encontrava com valas totalmente obstruídas por folhas e galhos**.**

46. Assim sendo, considerando (***i***) o risco de entupimento das valas; (***ii***) não escoamento da água das chuvas; (***iii***) desabamento do muro de proteção do imóvel em razão da ausência de vazão da água; esta Administradora Judicial realizou a limpeza destas áreas, conforme fotos anexas. **(DOC. 06).**

47. Além disso, insta consignar que foi constatada a presença de 3 (três) colmeias no imóvel e, considerando os riscos que permeiam a vizinhança, esta Auxiliar está verificando junto ao órgão competente a remoção segura dos enxames de abelhas.

II.8 - Da energia elétrica

48. Na diligência de constatação e arrecadação dos bens, esta Administradora Judicial constatou que alguns quadros elétricos existentes no imóvel-sede da Falida estão completamente desfalcados.

Brasil
Rua Major Quedinho, 111 - 18º andar
01050-030 - São Paulo
www.lasproconsultores.com.br
Fone: +55-11-3211-3010
Fax: +55-11-3255-3727

Itália
Edoardo Ricci Avvocati
Via Visconti di Modrone nº 8/10
20122 - Milão
www.edoardoricci.it
Fone: + 39-02 79 47 65
Fax: + 39-02 78 44 97

Este documento é cópia do original, assinado digitalmente por ORESTE NESTOR DE SOUZA LASPRO e Tribunal de Justica do Estado de Sao Paulo, protocolado em 16/11/2020 às 19:30 , sob o número WJMJ20418094411
Para conferir o original, acesse o site https://esaj.tjsp.jus.br/pastadigital/pg/abrirConferenciaDocumento.do, informe o processo 0195566-97.2008.8.26.0100 e código A1015E6.

LASPRO
CONSULTORES

49. Conforme se depreende da foto anexa **(DOC. 07),** é possível certificar a ausência da fiação do quadro elétrico, a qual foi retirada ou furtada da sede da Falida.

50. Destaca-se que o desaparecimento se mostra totalmente inusitado, na medida em que até o presente momento tais fatos não foram trazidos aos autos, não se sabendo o que realmente ocorreu.

51. Face ao exposto, esta Administradora Judicial opina para que seja a depositária **TM LEILÕES**, na pessoa de sua representante **THAIS MOREIRA**, intimada para prestar os devidos esclarecimentos.

52. Outrossim, esta Administradora Judicial informa que providenciará junto a uma empresa especializada competente para constatar o estado em que se encontra toda a parte elétrica da empresa, bem como orçar o reparo dos bens, objetivando, assim, a preservação do imóvel.

II.9 - Do ofício à SABESP

53. Ainda na diligência de constatação, esta Administradora Judicial observou que o imóvel-sede se encontra desprovido de abastecimento de água.

54. Como cediço, há uma equipe que mantém a segurança do local, razão pela qual se mostra extremamente necessário o reabastecimento de água para que os funcionários possam utilizá-la em suas necessidades básicas de higiene.

Brasil
Rua Major Quedinho, 111 - 18º andar
01050-030 - São Paulo
www.lasproconsultores.com.br
Fone: +55-11-3211-3010
Fax: +55-11-3255-3727

Itália
Edoardo Ricci Avvocati
Via Visconti di Modrone nº 8/10
20122 - Milão
www.edoardoricci.it
Fone: + 39-02 79 47 65
Fax: + 39-02 78 44 97

Este documento é cópia do original, assinado digitalmente por ORESTE NESTOR DE SOUZA LASPRO e Tribunal de Justica do Estado de Sao Paulo, protocolado em 16/11/2020 às 19:30 , sob o número WJMJ20418094411
Para conferir o original, acesse o site https://esaj.tjsp.jus.br/pastadigital/pg/abrirConferenciaDocumento.do, informe o processo 0195566-97.2008.8.26.0100 e código A1015E6.

55. Assim sendo, esta Administradora Judicial opina pela expedição de ofício à **COMPANHIA DE SANEAMENTO BÁSICO DO ESTADO DE SÃO PAULO – SABESP** para que reestabeleça o abastecimento mínimo de água no imóvel-sede da Falida, situado na Avenida Eng. Heitor Antônio Eiras García, nº 3295 - Jardim Esmeralda, São Paulo - SP, CEP: 05564-100.

II.10 - Da arrecadação de outros bens da Falida

56. O 14º Oficial Registro de Imóveis da Capital/SP, respondendo ao recebimento do Protocolo da Indisponibilidade nº 201702.2217.00243801-IA-580, expedido pela Central de Indisponibilidade, informou que foi constatado em seus registros a propriedade do imóvel matriculado sob o nº 878, em nome da Falida (fls. 7.532/7.539).

57. Destarte, às fls. 10.253/10.258, a Administradora Judicial substituída **R M HOLDER,** informa que arrecadou um imóvel da Falida, matrícula nº 14.837, pertencente ao perímetro urbano de Alvares Machado, o qual procederia com sua devida avaliação.

58. Pois bem.

59. Compulsando os autos, salvo melhor juízo, esta Auxiliar não localizou a arrecadação do imóvel de matrícula nº 878 pelas Administradoras Judiciais substituídas, bem como não localizou a avaliação do imóvel de matrícula nº 14.837.

60. Diante disso, esta Administradora Judicial procedeu a devida arrecadação do imóvel de matrícula nº 878, conforme auto de arrecadação que neste momento se junta.

Brasil
Rua Major Quedinho, 111 - 18º andar
01050-030 - São Paulo
www.lasproconsultores.com.br
Fone: +55-11-3211-3010
Fax: +55-11-3255-3727

Itália
Edoardo Ricci Avvocati
Via Visconti di Modrone nº 8/10
20122 - Milão
www.edoardoricci.it
Fone: + 39-02 79 47 65
Fax: + 39-02 78 44 97

Este documento é cópia do original, assinado digitalmente por ORESTE NESTOR DE SOUZA LASPRO e Tribunal de Justica do Estado de Sao Paulo, protocolado em 16/11/2020 às 19:30 , sob o número WJMJ20418094411
Para conferir o original, acesse o site https://esaj.tjsp.jus.br/pastadigital/pg/abrirConferenciaDocumento.do, informe o processo 0195566-97.2008.8.26.0100 e código A1015E6.

61. No mais, esta Auxiliar opina para que os referidos imóveis sejam avaliados pelo mesmo perito que realizará a avaliação do imóvel-sede, devendo, assim, intimá-los para apresentar as suas respectivas propostas de honorários.

62. Inobstante ao acima noticiado, esta Administradora Judicial tomou conhecimento da existência de veículos que não foram arrecadados até o presente momento, quais sejam:

- CAR/CAMINHÃO/MEC OPERA MERCEDES BENZ L 1620 - 2007 - RENAVAM 927694123 DYG-9338;
- CAR/CAMINHÃO/TANQUE - MERCEDES BENZ L 1313 1984 RENAVAN 365014419 CTH-0218;
- CAMINHÃO PIPA MC-1313

63. Conforme informações prestadas pelo ex-diretor presidente, Sr. **ALBERTO JOSÉ AULICINO NETO,** tais veículos encontram-se no BRT Goiânia.

64. Desta feita, esta Administradora Judicial opina para que seja expedida carta precatória para Goiânia, a fim de proceder a arrecadação e avaliação dos referidos bens.

II.11 - Da arrecadação do quadro

65. Conforme dito alhures, esta Administradora Judicial iniciou em 15 de outubro de 2020 a constatação e arrecadação dos bens na sede da Falida.

Brasil
Rua Major Quedinho, 111 - 18º andar
01050-030 - São Paulo
www.lasproconsultores.com.br
Fone: +55-11-3211-3010
Fax: +55-11-3255-3727

Itália
Edoardo Ricci Avvocati
Via Visconti di Modrone nº 8/10
20122 - Milão
www.edoardoricci.it
Fone: + 39-02 79 47 65
Fax: + 39-02 78 44 97

Este documento é cópia do original, assinado digitalmente por ORESTE NESTOR DE SOUZA LASPRO e Tribunal de Justica do Estado de Sao Paulo, protocolado em 16/11/2020 às 19:30 , sob o número WJMJ20418094411
Para conferir o original, acesse o site https://esaj.tjsp.jus.br/pastadigital/pg/abrirConferenciaDocumento.do, informe o processo 0195566-97.2008.8.26.0100 e código A1015E6.

66. Na referida diligência, foi localizado um quadro **(DOC. 08)** em uma das salas da diretoria do andar superior do primeiro galpão e, por razões de segurança, bem como desconhecer o valor da obra, esta Auxiliar entendeu por bem transferi-lo para o seu escritório.

67. Desta feita, considerando que esta Administradora Judicial não conseguiu identificar maiores informações acerca do referido quadro, questionamos o Sr. **ALBERTO JOSÉ AULICINO NETO** e o **ESPÓLIO DO SR. ARLINDO ANTÔNIO STOCCO** para que informassem, caso eventualmente tivessem conhecimento, se o referido bem seria da Massa Falida ou tratava-se de bem particular de um dos diretores, bem como se possuíam documentação e/ou informações acerca da referida obra de arte.

68. Ato contínuo, o **ESPÓLIO DO SR. ARLINDO ANTÔNIO STOCCO**, por meio de seu patrono constituído nos autos da falência, comunicou que a referida obra é de propriedade do Espólio, solicitando, assim, a entrega do bem.

69. Pois bem.

70. Diante de tais fatos, esta Administradora Judicial analisou a relação de bens anexa ao Plano de Recuperação Judicial apresentada pela Recuperanda (atual Falida) à época do pedido recuperacional, bem como os autos de arrecadação das Administradoras Judiciais substituídas.

71. Verificou-se, assim, que a referida obra não consta em nenhuma relação apresentada nos autos, razão pela qual esta Administradora Judicial opina para que a referida obra seja entregue ao patrono do **ESPÓLIO DO SR. ARLINDO ANTÔNIO STOCCO**, nomeando-o como depositário fiel do bem.

Brasil
Rua Major Quedinho, 111 - 18º andar
01050-030 - São Paulo
www.lasproconsultores.com.br
Fone: +55-11-3211-3010
Fax: +55-11-3255-3727

Itália
Edoardo Ricci Avvocati
Via Visconti di Modrone nº 8/10
20122 - Milão
www.edoardoricci.it
Fone: + 39-02 79 47 65
Fax: + 39-02 78 44 97

Este documento é cópia do original, assinado digitalmente por ORESTE NESTOR DE SOUZA LASPRO e Tribunal de Justica do Estado de Sao Paulo, protocolado em 16/11/2020 às 19:30 , sob o número WJMJ20418094411
Para conferir o original, acesse o site https://esaj.tjsp.jus.br/pastadigital/pg/abrirConferenciaDocumento.do, informe o processo 0195566-97.2008.8.26.0100 e código A1015E6.

LASPRO
CONSULTORES

III - DAS AVALIAÇÕES DOS IMÓVEIS DO PARQUE ITAGUAÇU DA CANTAREIRA

72. Conforme se denota dos autos, verifica-se que os imóveis do Parque Itaguaçu da Cantareira foram arrecadados e avaliados pela **BORGES & VENTURA** (fls. 9.418/9.436) e, posteriormente, pela **TM LEILÕES** (fls. 14.232/14.257)**.**

73. Diante das impugnações às avaliações dos imóveis, às fls. 14.305/14.306, foram homologados os laudos apresentados, determinando a realização do leilão em 3 (três) praças, quais sejam: 1ª praça no valor do laudo do impugnante (fls.14.094/14.205); 2ª praça no valor da avaliação ofertado pela leiloeira (fls.13.619/13.643); 3ª praça 50% do valor da avaliação ofertada pela leiloeira.

74. Às fls. 14.890/14.894, a depositária e leiloeira **TM LEILÕES** juntou a minuta do edital do leilão referente ao lote dos imóveis, o qual foi publicado às fls. 14.927/14.929, entretanto, em dissonância com os termos da homologação de fls. 14.305/14.306, senão vejamos.

75. Consta no referido edital que serão aceitos lances na 1ª praça no valor de 100% do valor da avaliação e, não havendo licitantes se iniciará a 2ª praça onde serão aceitos lances com valor igual ou superior ao que corresponde a 50% do valor de avaliação, não fazendo qualquer menção acerca da 3ª praça.

76. Ocorre que, os valores de avaliações constantes no edital são os valores apresentados na avaliação da **TM LEILÕES** de fls. 14.232/14.257, em inobservância à decisão de fls. 14.305/14.306 que determinou que a 1ª praça seria no valor da avaliação apresentada pela Falida de fls. fls.14.094/14.205.

Brasil
Rua Major Quedinho, 111 - 18º andar
01050-030 - São Paulo
www.lasproconsultores.com.br
Fone: +55-11-3211-3010
Fax: +55-11-3255-3727

Itália
Edoardo Ricci Avvocati
Via Visconti di Modrone nº 8/10
20122 - Milão
www.edoardoricci.it
Fone: + 39-02 79 47 65
Fax: + 39-02 78 44 97

Este documento é cópia do original, assinado digitalmente por ORESTE NESTOR DE SOUZA LASPRO e Tribunal de Justica do Estado de Sao Paulo, protocolado em 16/11/2020 às 19:30 , sob o número WJMJ20418094411
Para conferir o original, acesse o site https://esaj.tjsp.jus.br/pastadigital/pg/abrirConferenciaDocumento.do, informe o processo 0195566-97.2008.8.26.0100 e código A1015E6.

LASPRO
CONSULTORES

77. Assim, observa-se que somente na 2ª praça deveria ser o valor de avaliação constante no edital.

78. De todo modo, apesar do equívoco, os leilões ocorreram nos dias **22/04/2020 (1ª praça)** e **02/07/2020 (2ª praça)**, os quais restaram negativos, conforme fls. 15.014/15.024 e 16.326/16.332, respectivamente.

79. Pois bem.

80. Diante das inconformidades em que os leilões foram realizados, esta Administradora Judicial opina para que os mesmos sejam declarados nulos.

81. Assim, caso os leilões sejam declarados nulos e considerando a controvérsia sobre os valores das avaliações, com vistas a dar maior efetividade ao deslinde do presente feito, esta Auxiliar fez uma breve análise sobre os valores dos imóveis.

82. Às fls. 6.564/6.649, o Juízo da 4ª Vara Cível do Foro Regional I – Santana da Comarca de São Paulo/SP, nos termos da liminar proferida pelo C. STJ, nos autos do Conflito de Competência nº 144.397-SP, oficia este Juízo, colocando à sua disposição os bens penhorados naqueles autos, quais sejam, os imóveis de matrículas nº 70.188 e 70.189, integrantes do Parque Itaguaçu da Cantareira.

83. Referidos imóveis foram avaliados naqueles autos, com data-base de agosto/2016, tendo o perito avaliado o imóvel de matrícula nº 70.188, no valor de R$ 191.000,00 (cento e noventa e um mil reais); e o imóvel de matrícula nº 70.189, no valor de R$ 168.000,00 (cento e sessenta e oito mil reais).

Brasil
Rua Major Quedinho, 111 - 18º andar
01050-030 - São Paulo
www.lasproconsultores.com.br
Fone: +55-11-3211-3010
Fax: +55-11-3255-3727

Itália
Edoardo Ricci Avvocati
Via Visconti di Modrone nº 8/10
20122 - Milão
www.edoardoricci.it
Fone: + 39-02 79 47 65
Fax: + 39-02 78 44 97

Este documento é cópia do original, assinado digitalmente por ORESTE NESTOR DE SOUZA LASPRO e Tribunal de Justica do Estado de Sao Paulo, protocolado em 16/11/2020 às 19:30 , sob o número WJMJ20418094411
Para conferir o original, acesse o site https://esaj.tjsp.jus.br/pastadigital/pg/abrirConferenciaDocumento.do, informe o processo 0195566-97.2008.8.26.0100 e código A1015E6.

LASPRO
CONSULTORES

84. Os mesmos imóveis de matrículas nº 70.188 e 70.189 foram avaliados nestes autos, em 29/03/2018, pela **BORGES & VENTURA** (fls. 9.418/9.436) por R$ 151.470,00 (cento e cinquenta e um mil, quatrocentos e setenta e quatro reais) e por R$ 134.487,00 (cento e trinta e quatro mil, quatrocentos e oitenta e sete reais), respectivamente.

85. Nota-se, assim, que houve uma redução média do valor de **20%** desta avaliação comparada à primeira avaliação.

86. Em seguida, com a substituição da Administradora Judicial **R M HOLDER SERVIÇOS ADMINISTRATIVOS – ME** pela Administradora Judicial **F. REZENDE**, os imóveis de matrículas nº 70.188 e 70.189 foram novamente avaliados, em 20/05/2019, pela **TM LEILÕES** (fls. 14.232/14.257) por R$ 124.740,00 (cento e vinte quatro mil, setecentos e quarenta reais) e por R$ 110.754,00 (cento e dez mil, setecentos e cinquenta e quatro reais), respectivamente.

87. Do mesmo modo, apurou-se uma redução da avaliação feita pela **TM LEILÕES** para a avaliação da **BORGES & VENTURA** de **17,65%;** bem como uma redução de **34,75%** se comparada a avaliação feita pela **TM LEILÕES** com a avaliação realizada do perito da 4ª Vara Cível do Foro Regional I – Santana da Comarca de São Paulo/SP.

88. De mais a mais, esta Administradora Judicial verificou o Inquérito Policial nº 1522244-92.2020.8.26.0050, no qual está sendo investigado eventual delito de crimes falimentares, tipificados nos artigos 171, 173 e 174, todos da Lei nº 11.101/2005.

89. Debruçando-se sobre os autos do Inquérito Policial é possível verificar que um dos assuntos tratados é referente às avaliações dos

Brasil
Rua Major Quedinho, 111 - 18º andar
01050-030 - São Paulo
www.lasproconsultores.com.br
Fone: +55-11-3211-3010
Fax: +55-11-3255-3727

Itália
Edoardo Ricci Avvocati
Via Visconti di Modrone nº 8/10
20122 - Milão
www.edoardoricci.it
Fone: + 39-02 79 47 65
Fax: + 39-02 78 44 97

Este documento é cópia do original, assinado digitalmente por ORESTE NESTOR DE SOUZA LASPRO e Tribunal de Justica do Estado de Sao Paulo, protocolado em 16/11/2020 às 19:30 , sob o número WJMJ20418094411
Para conferir o original, acesse o site https://esaj.tjsp.jus.br/pastadigital/pg/abrirConferenciaDocumento.do, informe o processo 0195566-97.2008.8.26.0100 e código A1015E6.

LASPRO
CONSULTORES

imóveis do Parque Itaguaçu da Cantareira e sua respectiva disparidade face aos valores apresentados.

90. Ressalta-se que foi apresentada uma tabela comparativa dos valores, conforme abaixo:

ILEGÍVEL / TEM COMO MELHORAR QUALIDADE?

Tabela comparativa dos valores constantes no processo e valor venal dos imoveis

			Valor Venal 20/mai/19		Laudo pag 6.564 22/agn/16		Documento pag 9.418 29/mar/18		Documento pag 14.232 20/mai/19	
Matricula	Cadastro PMSP	Area em m2	valor m2	Vl Total do Lote	valor m2	Vl Total do Lote	valor m2	Vl Total do Lote	valor m2	Vl Total do Lote
70 130	191 094 0004-1	382	R$ 656,00	R$ 250 592,00	R$ 576,08	R$ 220 062,56	R$ 459,00	R$ 175 338,00	R$ 378,00	R$ 144 396,00
70 131	191 094 0005-1	301	R$ 656,00	R$ 197 456,00	R$ 576,08	R$ 173 400,08	R$ 459,00	R$ 138 159,00	R$ 378,00	R$ 113 778,00
70 132	191 094 0006-1	421	R$ 656,00	R$ 276 176,00	R$ 576,08	R$ 242 529,68	R$ 459,00	R$ 193 239,00	R$ 378,00	R$ 159 138,00
70 133	191 094 0023-1	481	R$ 656,00	R$ 315 536,00	R$ 576,08	R$ 277 094,48	R$ 459,00	R$ 220 779,00	R$ 378,00	R$ 181 818,00
70 134	191 094 0008-6	1 071	R$ 575,38	R$ 616 230,00	R$ 576,08	R$ 616 981,68	R$ 459,00	R$ 491 589,00	R$ 378,00	R$ 404 838,00
70 135	191 094 0007-8	1 139	R$ 618,48	R$ 704 446,00	R$ 576,08	R$ 656 155,12	R$ 459,00	R$ 522 801,00	R$ 378,00	R$ 430 542,00
70 136	191 092 0007-9	405	R$ 656,00	R$ 265 680,00	R$ 576,08	R$ 233 312,40	R$ 459,00	R$ 185 895,00	R$ 378,00	R$ 153 090,00
70 137	191 092 0008-7	410	R$ 656,00	R$ 268 960,00	R$ 576,08	R$ 236 192,80	R$ 459,00	R$ 188 190,00	R$ 378,00	R$ 154 980,00
70 138	191 092 0015-1	330	R$ 604,83	R$ 199 595,00	R$ 578,79	R$ 191 000,00	R$ 459,00	R$ 151 470,00	R$ 378,00	R$ 124 740,00
70 139	191 092 0016-8	293	R$ 622,35	R$ 182 348,00	R$ 573,58	R$ 168 000,00	R$ 459,00	R$ 134 437,00	R$ 378,00	R$ 110 754,00
70 190	191 092 0017-6	330	R$ 661,94	R$ 218 448,00	R$ 576,08	R$ 190 106,40	R$ 459,00	R$ 151 470,00	R$ 378,00	R$ 124 740,00
70 619	191 092 0005-2	496	R$ 656,00	R$ 325 376,00	R$ 576,08	R$ 285 735,68	R$ 459,00	R$ 227 664,00	R$ 378,00	R$ 187 488,00
70 620	191 092 0006-0	344	R$ 656,00	R$ 225 664,00	R$ 576,08	R$ 198 171,52	R$ 459,00	R$ 157 896,00	R$ 378,00	R$ 130 032,00
70 621	191 092 0018-4	334	R$ 656,00	R$ 219 104,00	R$ 576,08	R$ 192 410,72	R$ 459,00	R$ 153 306,00	R$ 378,00	R$ 126 252,00
70 622	191 092 0019-2	308	R$ 656,00	R$ 202 048,00	R$ 576,08	R$ 177 432,64	R$ 459,00	R$ 141 372,00	R$ 378,00	R$ 116 424,00
70 623	191 092 0020-6	369	R$ 656,00	R$ 242 064,00	R$ 576,08	R$ 212 573,52	R$ 459,00	R$ 169 371,00	R$ 378,00	R$ 139 482,00
				R$ 4.709.723,00		R$ 4.271.159,28		R$ 3.403.026,00		R$ 2.802.492,00
				Diferença P Vl Venal		-R$ 438 563,72		-R$ 1 306 697,00		-R$ 1 907 231,00
				Diferença P Vl Venal		-9,31%		-27,74%		-40,50
				Diferença P Laudo pag 6.564				-R$ 868 133,28		-R$ 1 468 667,28
				Diferença P Laudo pag 6.565				-20,33%		-34,39

100. Conforme se depreende da tabela apresentada naqueles autos, verifica-se que há uma diferença de R$ 1.306.697,00 (um milhão, trezentos e seis mil, seiscentos e noventa e sete reais) entre o valor venal dos imóveis e o valor da avaliação da feita pela **BORGES & VENTURA** (ou seja, **-27,74%**), bem como uma diferença de R$ 1.907.231,00 (um milhão, novecentos e sete mil, duzentos e trinta e um reais) entre o valor venal dos imóveis e o valor da avaliação da feita pela **TM LEILÕES** (ou seja, **-40,50%**).

Brasil
Rua Major Quedinho, 111 - 18º andar
01050-030 - São Paulo
www.lasproconsultores.com.br
Fone: +55-11-3211-3010
Fax: +55-11-3255-3727

Itália
Edoardo Ricci Avvocati
Via Visconti di Modrone nº 8/10
20122 - Milão
www.edoardoricci.it
Fone: + 39-02 79 47 65
Fax: + 39-02 78 44 97

72-1044.1 KCP/FAT/OL

Este documento é cópia do original, assinado digitalmente por ORESTE NESTOR DE SOUZA LASPRO e Tribunal de Justica do Estado de Sao Paulo, protocolado em 16/11/2020 às 19:30 , sob o número WJMJ20418094411
Para conferir o original, acesse o site https://esaj.tjsp.jus.br/pastadigital/pg/abrirConferenciaDocumento.do, informe o processo 0195566-97.2008.8.26.0100 e código A1015E6.

LASPRO
CONSULTORES

101. Além disso, esta Administradora Judicial diligenciou no sentido de aferir qual seria a diferença entre o valor venal apresentado no Inquérito Policial com data-base da última avaliação (20/05/2019) com o valor venal com data-base do último leilão, qual seja, 02/07/2020 (fls. 15.014/15.019):

MATRÍCULA	CADASTRO PMSP	ÁREA EM M^2	VALOR VENAL DO LOTE EM 20/05/2019	VALOR VENAL DO LOTE EM 02/07/2020
70.180	191.094.0004-3	382	R$ 250.592,00	R$ 258.996,00
70.181	191.094.0005-1	301	R$ 197.456,00	R$ 204.078,00
70.182	191.094.0006-1	421	R$ 276.176,00	R$ 285.438,00
70.183	191.094.0023-1	481	R$ 315.536,00	R$ 326.118,00
70.184	191.094.0008-6	1.071	R$ 616.230,00	R$ 636.896,00
70.185	191.094.0007-8	1.139	R$ 704.446,00	R$ 728.070,00
70.186	191.092.0007-9	405	R$ 265.680,00	R$ 274.590,00
70.187	191.092.0008-7	410	R$ 268.960,00	R$ 277.980,00
70.188	191.092.0015-1	330	R$ 199.595,00	R$ 206.289,00
70.189	191.092.0016-8	293	R$ 182.348,00	R$ 188.464,00
70.190	191.092.0017-6	330	R$ 218.448,00	R$ 225.774,00
70.619	191.092.0005-2	496	R$ 325.376,00	R$ 336.288,00
70.620	191.092.0006-0	344	R$ 225.664,00	R$ 233.232,00
70.621	191.092.0018-4	334	R$ 219.104,00	R$ 226.452,00
70.622	191.092.0019-2	308	R$ 202.048,00	R$ 208.824,00
70.623	191.092.0020-6	369	R$ 242.064,00	R$ 250.182,00
			R$ 4.709.723,00	**R$ 4.867.671,00**

**Site para consulta: https://www3.prefeitura.sp.gov.br/tvm/frm_tvm_consulta_valor.aspx*

102. Tem-se, assim, uma diferença maior ainda dos valores venais em relação aos valores apresentados nos laudos constantes nos autos.

Brasil
Rua Major Quedinho, 111 - 18º andar
01050-030 - São Paulo
www.lasproconsultores.com.br
Fone: +55-11-3211-3010
Fax: +55-11-3255-3727

Itália
Edoardo Ricci Avvocati
Via Visconti di Modrone nº 8/10
20122 - Milão
www.edoardoricci.it
Fone: + 39-02 79 47 65
Fax: + 39-02 78 44 97

Este documento é cópia do original, assinado digitalmente por ORESTE NESTOR DE SOUZA LASPRO e Tribunal de Justica do Estado de Sao Paulo, protocolado em 16/11/2020 às 19:30 , sob o número WJMJ20418094411
Para conferir o original, acesse o site https://esaj.tjsp.jus.br/pastadigital/pg/abrirConferenciaDocumento.do, informe o processo 0195566-97.2008.8.26.0100 e código A1015E6.

103. Destarte, considerando que (***i***) os leilões não foram realizados conforme estabelecido na r. decisão de fls. 14.305/14.306; (***ii***) os leilões restaram negativos; (***iii***) há evidente discrepância de valores entre as avaliações; (***iv***) eventual leilão por preço vil poderá vir a ser anulado, além de trazer evidentes prejuízos à toda a coletividade de credores; (***v***) uma nova avaliação acarretará maiores custos para a Massa Falida; esta Administradora Judicial opina para que sejam anulados os leilões anteriormente realizados, bem como seja realizado um novo leilão, considerando na 1ª praça os valores venais dos respectivos imóveis do Parque Itaguaçu da Cantareira (data-base ano 2020) e, na 2ª praça, aceitando lances iguais ou superiores a 50% dos valores venais.

IV - DA AVALIAÇÃO DO IMÓVEL-SEDE

104. Às fls. 17.728/17.7759, com vistas à avaliação do imóvel-sede da Falida e sua posterior alienação, esta Administradora Judicial indicou 3 (três) peritos, quais sejam, **VIVIANE REMAILI SACCAB, WALMIR PEREIRA MODOTTI** e **REGINA ROSA DOS REIS ASSIS.**

105. Rememora-se que, nas fls. 18.495/18.496, item 2, determinou-se que os peritos indicados deverão apresentar propostas para o exercício do trabalho, a fim de que possa haver sua nomeação em momento oportuno.

106. Ocorre que, salvo melhor juízo, os peritos não foram intimados até a presente data para apresentarem suas respectivas propostas de honorários, razão pela qual a Administradora Judicial opina para que a z. serventia proceda com as devidas intimações, por meio dos endereços eletrônicos indicados às fls. 17.752/17.753.

V – DA EXPEDIÇÃO DE OFÍCIO AO BANCO DO BRASIL

Brasil
Rua Major Quedinho, 111 - 18º andar
01050-030 - São Paulo
www.lasproconsultores.com.br
Fone: +55-11-3211-3010
Fax: +55-11-3255-3727

Itália
Edoardo Ricci Avvocati
Via Visconti di Modrone nº 8/10
20122 - Milão
www.edoardoricci.it
Fone: + 39-02 79 47 65
Fax: + 39-02 78 44 97

Este documento é cópia do original, assinado digitalmente por ORESTE NESTOR DE SOUZA LASPRO e Tribunal de Justica do Estado de Sao Paulo, protocolado em 16/11/2020 às 19:30 , sob o número WJMJ20418094411
Para conferir o original, acesse o site https://esaj.tjsp.jus.br/pastadigital/pg/abrirConferenciaDocumento.do, informe o processo 0195566-97.2008.8.26.0100 e código A1015E6.

107. Às fls. 17.728/17.7759, com o intuito de verificar o saldo e movimentações, esta Administradora Judicial requereu a expedição de ofício ao Banco do Brasil para que apresentasse nos autos desta falência informações atualizadas sobre a conta judicial nº 4200107170188, bem como informasse a existência de todo e quaisquer valores e ativos em nome da Massa falida, transferindo-os imediatamente à conta judicial nº 4200107170188 e, se o caso, procedendo com a unificação das contas.

108. O referido pedido foi deferido às fls. 18.495/18.496, item 2, entretanto, salvo melhor juízo, esta Auxiliar verificou que não houve a expedição até o presente momento.

109. Desta feita, esta Administradora Judicial reitera o pedido retro, requerendo seja expedido o competente ofício pela z. serventia à casa bancária, conforme requerido às 17.728/17.7759 dos autos.

VI - DA EXPEDIÇÃO DO EDITAL DE CREDORES E EXPEDIÇÃO DE OFÍCIOS

110. Às fls. 17.728/17.7759, com o intuito de consolidar o Quadro-Geral de Credores, evitar novas impugnações ou nulidades, bem como o pagamento em duplicidade de credores satisfeitos durante a Recuperação Judicial, a Administradora Judicial propôs inicialmente:

a) a publicação de edital convocando todos os credores, para que, no prazo de 30 (trinta) dias, afirmem sua condição de credor, valor e em que classe se encontra seu crédito, sob pena de exclusão do Quadro-Geral de Credores por renúncia ao crédito ou por já tê-lo recebido, suspendendo-se pelo mesmo prazo todos os incidentes de habilitação e impugnação de crédito;

Brasil
Rua Major Quedinho, 111 - 18º andar
01050-030 - São Paulo
www.lasproconsultores.com.br
Fone: +55-11-3211-3010
Fax: +55-11-3255-3727

Itália
Edoardo Ricci Avvocati
Via Visconti di Modrone nº 8/10
20122 - Milão
www.edoardoricci.it
Fone: + 39-02 79 47 65
Fax: + 39-02 78 44 97

Este documento é cópia do original, assinado digitalmente por ORESTE NESTOR DE SOUZA LASPRO e Tribunal de Justica do Estado de Sao Paulo, protocolado em 16/11/2020 às 19:30 , sob o número WJMJ20418094411
Para conferir o original, acesse o site https://esaj.tjsp.jus.br/pastadigital/pg/abrirConferenciaDocumento.do, informe o processo 0195566-97.2008.8.26.0100 e código A1015E6.

b) a expedição de ofício aos respectivos órgãos da Administração Pública, para que, no prazo de 30 (trinta) dias, comprovem seus créditos, apresentando a decomposição dos mesmos em conformidade com a lei falimentar e informando as respectivas Certidões de Dívida Ativa, sob pena de presunção de que buscarão via Execução Fiscal e de exclusão do Quadro-Geral de Credores;

c) a expedição de ofício à 5ª Vara Cível da Comarca de São José dos Campos, para que, no prazo de 15 (quinze) dias, encaminhe certidão de objeto e pé que conste o valor do crédito de Maria Suelaine Lopes de Araújo e outros, liquidado nos autos do processo nº 0031447-66.1996.8.26.0577, decomposto por aquela justiça comum na data do pedido de Recuperação Judicial, ou seja, 15/09/2008.

111. Com efeito, referidos pedidos foram deferidos às fls. 18.495/18.496, item 2, razão pela qual, esta Administradora Judicial juntou a minuta do edital de convocação dos credores, às fls.18.603, encaminhando à respectiva vara a minuta em formato *word*.

112. Todavia, salvo melhor juízo, esta Auxiliar verificou que até o presente momento não houve a expedição do edital e dos ofícios.

113. <u>Desta feita, esta Administradora Judicial requer seja expedido o competente edital de convocação dos credores, bem como os ofícios do item “b” e “c” pela z. serventia.</u>

Brasil
Rua Major Quedinho, 111 - 18º andar
01050-030 - São Paulo
www.lasproconsultores.com.br
Fone: +55-11-3211-3010
Fax: +55-11-3255-3727

Itália
Edoardo Ricci Avvocati
Via Visconti di Modrone nº 8/10
20122 - Milão
www.edoardoricci.it
Fone: + 39-02 79 47 65
Fax: + 39-02 78 44 97

Este documento é cópia do original, assinado digitalmente por ORESTE NESTOR DE SOUZA LASPRO e Tribunal de Justica do Estado de Sao Paulo, protocolado em 16/11/2020 às 19:30 , sob o número WJMJ20418094411
Para conferir o original, acesse o site https://esaj.tjsp.jus.br/pastadigital/pg/abrirConferenciaDocumento.do, informe o processo 0195566-97.2008.8.26.0100 e código A1015E6.

LASPRO
CONSULTORES

VII - DA DILIGÊNCIA DE ABERTURA DOS COFRES E RETIRADA DOS TONÉIS

114. Conforme já noticiado às fls. 18.592/18.602 dos autos, foi realizada a abertura do cofre, nos termos da decisão de fls. 17.095, sendo que compareceram 3 (três) notários na diligência de abertura dos cofres, a saber: 22º Tabelião de Notas (fls. 17.566/17.583), 14º Tabelião de Notas (fls. 17711/17722) e 9º Tabelião de Notas, todos da Comarca de São Paulo.

115. A Falida, às fls. 17.295/17.298, e o **ESPÓLIO DE ARLINDO ANTÔNIO STOCCO**, às fls. 17.402/17.434, informaram que foi constatado uso indevido de bem pertencente à massa falida.

116. Às fls. 17.664/17.671 e 18.618/18.620, a leiloeira e depositária **TM LEILÕES**, representada pela Sra. **THAIS MOREIRA**, prestou seus esclarecimentos, afirmando que fez uso, de forma transitória por 7 (sete) dias, sendo que os bens já foram devidamente devolvidos para o seu depósito.

117. Destarte, considerando a controvérsia que paira sobre o ocorrido no dia da diligência para abertura do cofre e, considerando que o **ESPÓLIO DO SR. ARLINDO STOCCO** informou que também solicitou a elaboração de ata notarial junto ao 9º Tabelião de Notas de São Paulo, às fls. 18.592/18.602, esta Administradora Judicial opinou para que este fosse intimado a apresentar a referida ata e, após a sua juntada, opinou no sentido de que sejam encaminhadas todas as atas para o Corregedor Permanente para ciência e providências que entender cabíveis.

118. Após a apresentação da referida ata, opinou pela intimação da Administradora Judicial substituída **F. REZENDE** para que preste os esclarecimentos devidos acerca (***i***) do ocorrido na diligência para abertura dos cofres,

Brasil
Rua Major Quedinho, 111 - 18º andar
01050-030 - São Paulo
www.lasproconsultores.com.br
Fone: +55-11-3211-3010
Fax: +55-11-3255-3727

Itália
Edoardo Ricci Avvocati
Via Visconti di Modrone nº 8/10
20122 - Milão
www.edoardoricci.it
Fone: + 39-02 79 47 65
Fax: + 39-02 78 44 97

Este documento é cópia do original, assinado digitalmente por ORESTE NESTOR DE SOUZA LASPRO e Tribunal de Justica do Estado de Sao Paulo, protocolado em 16/11/2020 às 19:30 , sob o número WJMJ20418094411
Para conferir o original, acesse o site https://esaj.tjsp.jus.br/pastadigital/pg/abrirConferenciaDocumento.do, informe o processo 0195566-97.2008.8.26.0100 e código A1015E6.

inclusive, das divergências apresentadas no que concerne às atas notarias; (***ii***) dos bens e documentos que a Falida alega terem desaparecidos, especialmente sobre as impressoras e o torno mecânico constante na foto apresentada; (***iii***) da alegação da Falida que tinha conhecimento do uso da sede para armazenamento de bens de outras empresas.

119. Opinou-se, ainda, pela intimação da leiloeira e depositária **TM LEILÕES**, representada pela Sra. **THAIS MOREIRA**, para prestar esclarecimentos acerca dos fatos relatados pela Falida às fls. 17.695/17.710, sendo que esta já prestou seus esclarecimentos às fls. 18.618/18.620.

120. Por fim, considerando que (***i***) esta Administradora Judicial não localizou os tonéis na relação de bens móveis apresentada pela Falida no documento anexo ao Plano de Recuperação Judicial (fls. 1.602/1.624), (***ii***) não há indicação de tonéis nos autos de arrecadação apresentados pelas Administradoras Judiciais substituídas, (***iii***) a empresa **ENPAVI** locava parte do imóvel da Falida, esta Administradora Judicial opinou pela intimação da **ENPAVI** para que procedesse com a retirada imediata dos tonéis da sede da Falida ou esclareça se os referidos bens não são de sua propriedade.

121. Pois bem.

122. Tecidas essas considerações, e considerando que até o presente momento a manifestação não foi apreciada, esta Administradora Judicial reitera os termos das fls. 18.592/18.602, no sentido *de* (***i***) intimar o **ESPÓLIO DO SR. ARLINDO STOCCO** para apresentar a ata notarial junto ao 9º Tabelião de Notas de São Paulo***;*** (***ii***) após a juntada, sejam encaminhadas as todas as atas para o Corregedor Permanente para ciência e providências que entender cabíveis; (***iii***) intimação da Administradora Judicial substituída **F. REZENDE** para que preste os esclarecimentos devidos; (***iv***) intimação da **ENPAVI** para que proceda a retirada

Brasil
Rua Major Quedinho, 111 - 18º andar
01050-030 - São Paulo
www.lasproconsultores.com.br
Fone: +55-11-3211-3010
Fax: +55-11-3255-3727

Itália
Edoardo Ricci Avvocati
Via Visconti di Modrone nº 8/10
20122 - Milão
www.edoardoricci.it
Fone: + 39-02 79 47 65
Fax: + 39-02 78 44 97

Este documento é cópia do original, assinado digitalmente por ORESTE NESTOR DE SOUZA LASPRO e Tribunal de Justica do Estado de Sao Paulo, protocolado em 16/11/2020 às 19:30 , sob o número WJMJ20418094411
Para conferir o original, acesse o site https://esaj.tjsp.jus.br/pastadigital/pg/abrirConferenciaDocumento.do, informe o processo 0195566-97.2008.8.26.0100 e código A1015E6.

imediata dos tonéis da sede da Falida ou esclareça se os referidos bens não são de sua propriedade.

123. No tocante aos esclarecimentos prestados pela Sra. **THAIS MOREIRA** e considerando que as questões ora abarcadas estão sendo investigadas no Inquérito Policial nº 1522244-92.2020.8.26.0050, esta Administradora Judicial opina para que se dê ciência das manifestações de fls. 17.664/17.671 e 18.618/18.620 às Falidas e aos credores, bem como ao Ministério Público para que tome as providências que entender cabíveis.

VIII - DA ALEGAÇÃO DE DESAPARECIMENTO DE BENS

124. Conforme manifestação de fls. 18.592/18.602, esta Administradora Judicial opinou pela imediata intimação de Sr. **JOSÉ VITOR SANTOS DA SILVA**, no endereço indicado às fls. 18.598 dos autos, para prestar esclarecimentos acerca do desaparecimento dos bens que estavam sob a sua guarda e responsabilidade.

125. Pontuou, ainda, caso já tenha sido expedida a intimação de **JOSÉ VITOR SANTOS DA SILVA**, que o mesmo seja certificado o decurso de prazo pela z. Serventia.

126. Considerando que referida manifestação não foi apreciada até o presente momento, esta Administradora Judicial reitera os termos do item II das fls. 18.592/18.602, para que a z. serventia certifique se o Sr. **JOSÉ VITOR SANTOS DA SILVA** já foi intimado e, caso não tenha sido, proceda com a intimação do mesmo.

IX - DA APURAÇÃO DA EMPRESA COLOMBIANA

Brasil
Rua Major Quedinho, 111 - 18º andar
01050-030 - São Paulo
www.lasproconsultores.com.br
Fone: +55-11-3211-3010
Fax: +55-11-3255-3727

Itália
Edoardo Ricci Avvocati
Via Visconti di Modrone nº 8/10
20122 - Milão
www.edoardoricci.it
Fone: + 39-02 79 47 65
Fax: + 39-02 78 44 97

Este documento é cópia do original, assinado digitalmente por ORESTE NESTOR DE SOUZA LASPRO e Tribunal de Justica do Estado de Sao Paulo, protocolado em 16/11/2020 às 19:30 , sob o número WJMJ20418094411
Para conferir o original, acesse o site https://esaj.tjsp.jus.br/pastadigital/pg/abrirConferenciaDocumento.do, informe o processo 0195566-97.2008.8.26.0100 e código A1015E6.

127. Às fls. 17.728/17.7759, esta Administradora Judicial informou que tomou conhecimento acerca da existência de 2 (duas) empresas registradas na Colômbia sob as denominações **WVG CONSTRUCCIONES E INFRAESTRUCTURA LTDA SUCURSAL COLOMBIA** e **WVG CONSTRUCCIONES E INFRAESTRUCTURA S.A.S.** e, com o intuito de preservar qualquer futura acusação de conivência da **WVG** brasileira ou da Massa Falida, bem como coibir o uso de possível fraude, opinou para que fosse autorizada a contratação de escritório de advocacia colombiana para intervir nas ações destas empresas.

128. Sobreveio r. despacho de fls. 18.495/18.496 autorizando a contratação do escritório de advocacia **CONSULTORIA JURIDICA Y PROJECTOS ESTATALES CPE CONSULTORES** para apuração dos fatos na Colômbia.

129. Verificado o decurso do prazo de interposição de recurso face à referida decisão sem oposição de nenhum interessado, às fls. 18.607/18.611, esta Administradora Judicial juntou o contrato de prestação de serviços jurídicos celebrado entre a **WVG CONSTRUÇÃO E INFRAESTRUTURA LTDA**. e **CPE CONSULTORES S.A.S**., bem como opinou para que fosse oficiado o Banco do Brasil para que remetesse o valor correspondente a **US$ 8.000 (oito mil dólares)** para a conta de número 006700711549, identificada com o número de NIT 901.133.656-0, código SWIFF: CAFECOBB.

130. Desta forma, considerando que até o presente momento o pedido não foi analisado, reitera-se os termos da manifestação de fls. 18.607/18.611, para que seja dado ciência aos interessados acerca da celebração do contrato com o escritório colombiano, bem como seja oficiado o Banco do Brasil nos termos ali requeridos.

X - DA EMISSÃO DE PERFIL PROFISSIOGRÁFICO PREVIDENCIÁRIO (“PPP”)

Brasil
Rua Major Quedinho, 111 - 18º andar
01050-030 - São Paulo
www.lasproconsultores.com.br
Fone: +55-11-3211-3010
Fax: +55-11-3255-3727

Itália
Edoardo Ricci Avvocati
Via Visconti di Modrone nº 8/10
20122 - Milão
www.edoardoricci.it
Fone: + 39-02 79 47 65
Fax: + 39-02 78 44 97

Este documento é cópia do original, assinado digitalmente por ORESTE NESTOR DE SOUZA LASPRO e Tribunal de Justica do Estado de Sao Paulo, protocolado em 16/11/2020 às 19:30 , sob o número WJMJ20418094411
Para conferir o original, acesse o site https://esaj.tjsp.jus.br/pastadigital/pg/abrirConferenciaDocumento.do, informe o processo 0195566-97.2008.8.26.0100 e código A1015E6.

131. Às fls.18.607/18.611, esta Administradora Judicial informou que alguns ex-funcionários da Massa Falida entraram em contato solicitando a emissão dos seus respectivos PPP´s (Perfil Profissiográfico Previdenciário).

132. Constatado que a Sra. **PATRICIA SANTANA**, ex-funcionária da Massa Falida, era quem elaborava os PPP´s e, considerando que (***i***) a ex-secretária Sra. **PATRICIA SANTANA** tem conhecimento da localização da documentação dos ex-funcionários, bem como possui experiência na elaboração dos PPP´s; (***ii***) o PPP é o principal documento para conseguir uma aposentadoria especial; (***iii***) a emissão do PPP depende de informações precisas acerca do ex-funcionário à época em que exerceu sua função; (***iv***) o valor a ser custeado pela Massa Falida é de R$ 400,00 (quatrocentos reais) por ida ao arquivo morto para localização dos documentos, estando incluso neste valor até 5 (cinco) solicitações de PPP´s; esta Administradora Judicial sugeriu a manutenção da Sra. **PATRICIA SANTANA** na elaboração dos PPP´s que vierem a ser solicitados.

133. Diante disso, considerando que até o presente momento o pedido não foi analisado, reitera-se os termos da manifestação de fls. 18.607/18.611, para que seja autorizada a manutenção da Sra. **PATRICIA SANTANA** na elaboração dos PPP´s que vierem a ser solicitados, prestando contas em momento oportuno.

XI - DAS CONCLUSÕES E PEDIDOS

134. Diante de todo o exposto, esta Administradora Judicial opina:

Brasil
Rua Major Quedinho, 111 - 18º andar
01050-030 - São Paulo
www.lasproconsultores.com.br
Fone: +55-11-3211-3010
Fax: +55-11-3255-3727

Itália
Edoardo Ricci Avvocati
Via Visconti di Modrone nº 8/10
20122 - Milão
www.edoardoricci.it
Fone: + 39-02 79 47 65
Fax: + 39-02 78 44 97

Este documento é cópia do original, assinado digitalmente por ORESTE NESTOR DE SOUZA LASPRO e Tribunal de Justica do Estado de Sao Paulo, protocolado em 16/11/2020 às 19:30 , sob o número WJMJ20418094411
Para conferir o original, acesse o site https://esaj.tjsp.jus.br/pastadigital/pg/abrirConferenciaDocumento.do, informe o processo 0195566-97.2008.8.26.0100 e código A1015E6.

a. pela juntada do Auto de Constatação e Arrecadação, nos ditames dos artigos 22, III, "f", 108, *caput* e 110, *caput* da Lei nº 11.101/2015[2].;

b. para que seja a depositária e leiloeira **TM LEILÕES,** na pessoa de sua representante Sra. **THAIS MOREIRA,** intimada a esclarecer pontualmente (***i***) quais bens foram levados à leilão; (***ii***) quais bens foram arrematados; (***iii***) quais bens foram retirados; (***iv***) quais bens ainda aguardam a retirada; juntando os respectivos documentos comprobatórios;

c. pela intimação da depositária **TM LEILÕES,** na pessoa de sua representante **THAIS MOREIRA**, para que preste os devidos esclarecimentos acerca (***i***) dos bens de terceiros que ainda se encontram na sede da Falida; (***ii***) das mangueiras de incêndio; e (***iii***) dos relatos constantes no livro da portaria, dando ciência à Falida, aos credores e ao Ministério Público acerca dos fatos relatados;

d. pela transferência do cofre que contém o acervo técnico para a sede desta Auxiliar, para que o Sr.

[2] *Art. 22. Ao administrador judicial compete, sob a fiscalização do juiz e do Comitê, além de outros deveres que esta Lei lhe impõe: (…)*
III – na falência: (...)
f) arrecadar os bens e documentos do devedor e elaborar o auto de arrecadação, nos termos dos arts. 108 e 110 desta Lei;
Art. 108. Ato contínuo à assinatura do termo de compromisso, o administrador judicial efetuará a arrecadação dos bens e documentos e a avaliação dos bens, separadamente ou em bloco, no local em que se encontrem, requerendo ao juiz, para esses fins, as medidas necessárias.
Art. 110. O auto de arrecadação, composto pelo inventário e pelo respectivo laudo de avaliação dos bens, será assinado pelo administrador judicial, pelo falido ou seus representantes e por outras pessoas que auxiliarem ou presenciarem o ato.

Brasil
Rua Major Quedinho, 111 - 18º andar
01050-030 - São Paulo
www.lasproconsultores.com.br
Fone: +55-11-3211-3010
Fax: +55-11-3255-3727

Itália
Edoardo Ricci Avvocati
Via Visconti di Modrone nº 8/10
20122 - Milão
www.edoardoricci.it
Fone: + 39-02 79 47 65
Fax: + 39-02 78 44 97

Este documento é cópia do original, assinado digitalmente por ORESTE NESTOR DE SOUZA LASPRO e Tribunal de Justica do Estado de Sao Paulo, protocolado em 16/11/2020 às 19:30 , sob o número WJMJ20418094411
Para conferir o original, acesse o site https://esaj.tjsp.jus.br/pastadigital/pg/abrirConferenciaDocumento.do, informe o processo 0195566-97.2008.8.26.0100 e código A1015E6.

ALBERTO JOSÉ AULICINO NETO abra o cofre, procedendo, em seguida, com a digitalização de todo o acervo armazenado no cofre;

e. pela contratação da empresa **DR. COFRES** para abertura dos cofres, momento em que será feita a constatação e arrecadação de todos os bens que estiverem acondicionados nos mesmos;

f. para que seja o arrematante Sr. **CLAUDINEI RICARDO ZIRONDI** intimado, **em caráter de urgência**, por meio de seus patronos constituídos nos autos, Dr. **GILBERTO LOPES THEODORO** e Dr. **SAMUEL EDUARDO TAVARES ULIAN**, para que proceda com a devolução dos bens que estão em seu poder e não foram arrematados por este, bem como qualquer outro bem que esteja em seu poder que não seja parte integrante do lote arrematado, em até 48 horas, sob pena de multa diária a ser fixada por Vossa Excelência;

g. pela intimação das Administradoras Judiciais substituídas **R M HOLDER** e **F. REZENDE,** bem como da depositária **TM LEILÕES** para que prestem os devidos esclarecimentos acerca dos livros contábeis da Falida;

h. para que seja a depositária **TM LEILÕES**, na pessoa de sua representante **THAIS MOREIRA**, intimada

Brasil
Rua Major Quedinho, 111 - 18º andar
01050-030 - São Paulo
www.lasproconsultores.com.br
Fone: +55-11-3211-3010
Fax: +55-11-3255-3727

Itália
Edoardo Ricci Avvocati
Via Visconti di Modrone nº 8/10
20122 - Milão
www.edoardoricci.it
Fone: + 39-02 79 47 65
Fax: + 39-02 78 44 97

Este documento é cópia do original, assinado digitalmente por ORESTE NESTOR DE SOUZA LASPRO e Tribunal de Justica do Estado de Sao Paulo, protocolado em 16/11/2020 às 19:30 , sob o número WJMJ20418094411
Para conferir o original, acesse o site https://esaj.tjsp.jus.br/pastadigital/pg/abrirConferenciaDocumento.do, informe o processo 0195566-97.2008.8.26.0100 e código A1015E6.

para prestar os devidos esclarecimentos sobre o desaparecimento da fiação elétrica;

i. pela expedição de ofício à **COMPANHIA DE SANEAMENTO BÁSICO DO ESTADO DE SÃO PAULO – SABESP** para que reestabeleça o abastecimento de água no imóvel-sede da Falida, no endereço Av. Eng. Heitor Antônio Eiras García, 3295 - Jardim Esmeralda, São Paulo - SP, 05564-100.

j. para que os imóveis de matrícula nº 878, do 14º Oficial Registro de Imóveis da Capital/SP e matrícula 14.837, pertencente ao perímetro urbano de Alvares Machado, sejam avaliados pelo mesmo perito que realizará a avaliação do imóvel-sede, devendo, assim, intimá-los para apresentar as suas respectivas propostas de honorários.

k. para que seja expedida carta precatória para Goiânia, a fim de proceder a arrecadação e avaliação dos veículos indicado no item II.10;

l. para que a obra de arte seja entregue ao patrono do **ESPÓLIO DO SR. ARLINDO ANTÔNIO STOCCO**, nomeando-o como depositário fiel do bem;

m. opina para que sejam anulados os leilões anteriormente realizados referente aos imóveis do Parque Itaguaçu da Cantareira, bem como seja realizado um novo leilão com base nos valores venais

Brasil
Rua Major Quedinho, 111 - 18º andar
01050-030 - São Paulo
www.lasproconsultores.com.br
Fone: +55-11-3211-3010
Fax: +55-11-3255-3727

Itália
Edoardo Ricci Avvocati
Via Visconti di Modrone nº 8/10
20122 - Milão
www.edoardoricci.it
Fone: + 39-02 79 47 65
Fax: + 39-02 78 44 97

Este documento é cópia do original, assinado digitalmente por ORESTE NESTOR DE SOUZA LASPRO e Tribunal de Justica do Estado de Sao Paulo, protocolado em 16/11/2020 às 19:30 , sob o número WJMJ20418094411
Para conferir o original, acesse o site https://esaj.tjsp.jus.br/pastadigital/pg/abrirConferenciaDocumento.do, informe o processo 0195566-97.2008.8.26.0100 e código A1015E6.

(data-base ano 2020), na 1ª praça e, 50% destes valores, na 2ª praça;

n. para que a z. serventia proceda com as intimações dos peritos indicados às fls. 17.728/17.7759, por meio dos endereços eletrônicos indicados às fls. 17.752/17.753.

o. para seja expedido o competente ofício ao Banco do brasil para informar o saldo e a existência de todo e quaisquer valores e ativos em nome da Massa falida, transferindo-os imediatamente à conta judicial nº 4200107170188;

p. para seja expedido o competente edital de convocação dos credores, bem como os ofícios do item "b" e "c", tópico VI, pela z. serventia;

q. para que seja (***i***) intimado o **ESPÓLIO DO SR. ARLINDO STOCCO** para apresentar a ata notarial junto ao 9º Tabelião de Notas de São Paulo**,** (***ii***) após a juntada, sejam encaminhadas as todas as atas para o Corregedor Permanente para ciência e providências que entender cabíveis; (***iii***) intimada a Administradora Judicial substituída **F. REZENDE** para que preste os esclarecimentos devidos, (***iv***) intimada a **ENPAVI** para que proceda a retirada imediata dos tonéis da sede da Falida ou esclareça se os referidos bens não são de sua propriedade;

Brasil
Rua Major Quedinho, 111 - 18º andar
01050-030 - São Paulo
www.lasproconsultores.com.br
Fone: +55-11-3211-3010
Fax: +55-11-3255-3727

Itália
Edoardo Ricci Avvocati
Via Visconti di Modrone nº 8/10
20122 - Milão
www.edoardoricci.it
Fone: + 39-02 79 47 65
Fax: + 39-02 78 44 97

Este documento é cópia do original, assinado digitalmente por ORESTE NESTOR DE SOUZA LASPRO e Tribunal de Justica do Estado de Sao Paulo, protocolado em 16/11/2020 às 19:30 , sob o número WJMJ20418094411
Para conferir o original, acesse o site https://esaj.tjsp.jus.br/pastadigital/pg/abrirConferenciaDocumento.do, informe o processo 0195566-97.2008.8.26.0100 e código A1015E6.

LASPRO
CONSULTORES

r. para que se dê ciência das manifestações de fls. 17.664/17.671 e 18.618/18.620 às Falidas e aos credores, bem como ao Ministério Público para que tome as providências que entender cabíveis;

s. para que a z. serventia certifique se o Sr. **JOSÉ VITOR SANTOS DA SILVA** já foi intimado e, caso não tenha sido, proceda com a intimação do mesmo;

t. para que seja dado ciência aos interessados acerca da celebração do contrato com o escritório colombiano, bem como seja oficiado o Banco do Brasil nos termos ali requeridos;

u. para que seja autorizada a manutenção da Sra. **PATRICIA SANTANA** na elaboração dos PPP´s que vierem a ser solicitados, prestando contas em momento oportuno.

135. Sendo o que havia a manifestar, a Administradora Judicial permanece à disposição de Vossa Excelência, dos credores, do Il. representante do Ministério Público e demais interessados.

São Paulo, 16 de novembro de 2020.

LASPRO CONSULTORES LTDA.
Administradora Judicial
Oreste Nestor de Souza Laspro
OAB/SP nº 98.628

Brasil
Rua Major Quedinho, 111 - 18º andar
01050-030 - São Paulo
www.lasproconsultores.com.br
Fone: +55-11-3211-3010
Fax: +55-11-3255-3727

Itália
Edoardo Ricci Avvocati
Via Visconti di Modrone nº 8/10
20122 - Milão
www.edoardoricci.it
Fone: + 39-02 79 47 65
Fax: + 39-02 78 44 97

72-1044.1 KCP/FAT/OL

Este documento é cópia do original, assinado digitalmente por ORESTE NESTOR DE SOUZA LASPRO e Tribunal de Justica do Estado de Sao Paulo, protocolado em 16/11/2020 às 19:30 , sob o número WJMJ20418094411
Para conferir o original, acesse o site https://esaj.tjsp.jus.br/pastadigital/pg/abrirConferenciaDocumento.do, informe o processo 0195566-97.2008.8.26.0100 e código A1015E6.

LASPRO
CONSULTORES

Construtora Beter S/A

Processo nº 0195566-97.2008.8.26.0100

Auto de Arrecadação

SALA DE RECURSOS HUMANOS

QUANTIDADE	DESCRIÇÃO DO BEM
1	Aparelho de ar-condicionado de janela 12.500BTUs – Springer/Mondial
1	Persiana horizontal, plástica, azul, aproximadamente 2,00m
1	Quadro de avisos com forro verde

SALA PRINCIPAL/ADMINISTRAÇÃO

QUANTIDADE	DESCRIÇÃO DO BEM
35	Arquivos de aço com 4 gavetas
2	Arquivos de aço com 3 gavetas
2	Aparelhos de ar-condicionado (piso/teto), marca Trane, 60.000BTUs – Split
3	Mesas de escritório retangulares sem gavetas
1	Mesa para computador
3	Cadeiras fixas estofadas
4	Cadeiras giratórias estofadas
2	Cofres (1MTC SAFE/TEKEMURA)
1	Impressoras Ploter XEROX
1	Cofres (1MTC Safe/ TAKEMURA)
1	Cofre nº patrimônio 509001
1	Giroflex
1	Quadro de parede grande (ponte em construção)

SALA ACESSO A PRINCIPAL

QUANTIDADE	DESCRIÇÃO DO BEM
1	Aparelho de ar-condicionado Carrier/Split 24.000BTUs, nº patrimônio 805276
1	Quadro de parede grande (sombras)
1	Persiana horizontal, plástica, azul, aproximadamente 2,00m
3	Câmeras de vigilância de teto
2	Quadros pequenos (fotos fábrica)

SALA DE SERVIDOR

QUANTIDADE	DESCRIÇÃO DO BEM
1	CPU
2	Fragmentadoras de papel MENNO
5	Torres de servidor
2	Gabinetes (torre) para servidor
1	Relógio termo higrômetro (sala ambientada), modelo MINIPA MT-241

Este documento é cópia do original, assinado digitalmente por ORESTE NESTOR DE SOUZA LASPRO e Tribunal de Justica do Estado de Sao Paulo, protocolado em 16/11/2020 às 19:30 , sob o número WJMJ20418094411
Para conferir o original, acesse o site https://esaj.tjsp.jus.br/pastadigital/pg/abrirConferenciaDocumento.do, informe o processo 0195566-97.2008.8.26.0100 e código A1015E9.

1	Aparelho de ar-condicionado Split Carrier 24.000BTUs
1	Aparelho de ar-condicionado Split Gree 9.000BTUs
1	Mesa retangular
1	Forno Russel Hobbs
1	Câmera vigilância
1	Quadro branco
1	Quadro avisos com forro verde
1	Fonte nº patrimônio 607787
4	Estabilizadores
1	Perfurador de papel

SALA DE RECEPÇÃO

QUANTIDADE	DESCRIÇÃO DO BEM
1	Aparelho de ar-condicionado split BRYANT com controle remoto
2	Câmeras de vigilância

SALA 1 (ACESSO À RECEPÇÃO)

QUANTIDADE	DESCRIÇÃO DO BEM
1	Aparelho de ar-condicionado janela/Springer - Innovare, nº 805239
1	Persiana horizontal, plástica, azul, aproximadamente 1,50m

SALA 2 (ACESSO À RECEPÇÃO)

QUANTIDADE	DESCRIÇÃO DO BEM
1	Mesa de escritório modular em L, sendo 03 gavetas no primeiro módulo e 04 gavetas no segundo módulo
1	Lote de suporte de pastas Oficio (cerca de 31 unidades)
1	Aparelho de ar-condicionado Split, 14.500BTUs/ Fujitsu, nº 805300 com controle remoto

SALA 3 (ACESSO À RECEPÇÃO)

QUANTIDADE	DESCRIÇÃO DO BEM
1	Aparelho de ar-condicionado Springer 12.000BTUs/Split
1	Quadro grande (homem com barba)
2	Persiana horizontal, plástica, azul, aproximadamente 1,50m

SALA DE REUNIÃO (ACESSO À RECEPÇÃO)

QUANTIDADE	DESCRIÇÃO DO BEM
1	Aparelho de ar-condicionado Split Carrier nº 805324, 24.000BTUs
1	Quadro branco grande, aproximadamente 2,00m
1	Mesa de reunião oval, 08 (oito) lugares
1	TV tela plana LG, modelo 42px4RV-MC/Plasma
1	Quadro branco pequeno, aproximadamente 50cm

COPA

QUANTIDADE	DESCRIÇÃO DO BEM
2	Armários de parede com duas portas cada
1	Estabilizadores digitais, marca PERFECTION

Este documento é cópia do original, assinado digitalmente por ORESTE NESTOR DE SOUZA LASPRO e Tribunal de Justica do Estado de Sao Paulo, protocolado em 16/11/2020 às 19:30 , sob o número WJMJ20418094411
Para conferir o original, acesse o site https://esaj.tjsp.jus.br/pastadigital/pg/abrirConferenciaDocumento.do, informe o processo 0195566-97.2008.8.26.0100 e código A1015E9.

1	Aparelho de ar-condicionado de janela/ Springer
1	Banqueta de madeira

SALA DE REUNIÃO (ACESSO À RECEPÇÃO)

QUANTIDADE	DESCRIÇÃO DO BEM
3	Persiana horizontal, plástica, azul, aproximadamente 1,50m

ANTESSALA

QUANTIDADE	DESCRIÇÃO DO BEM
1	Luz de emergência marca ASCAEL
1	Aparelho de ar-condicionado SPRINGER, marca Mondial, 18.000BTUs

DEPÓSITO

QUANTIDADE	DESCRIÇÃO DO BEM
1	Calculadora de mesa Olympia
16	Calculadoras de mesa Sharp (lote com aproximadamente 16 unidades)
2	Retroprojetores 6G, marca 3M
1	Videocassete, marca Sony, modelo Sapphire Tape Cleaner Plus, nº 803063
4	Máquinas de escrever elétricas, marca IBM
2	Máquinas de escrever mecânicas Olivetti Linea98
1	Lote de aparelhos de telefones fixos, marcas Siemens e Intelbrás - (cerca de 12 unidades)
7	Guilhotinas tamanhos diversos
5	Perfuradoras grandes de papel tamanhos diversos
1	Gravador de rolo AKAI 4000DS (sem rolo)
2	Aparelhos de fax, marca Panasonic, modelo KXF700
1	Aparelho de PABX, marca Siemens
2	CPUs antigas
1	Impressora HP Laserjet 1.320
1	Relógio de ponto antigo DIMEP
1	Transformador/Inversor de corrente, entrada 12V/saída 110V, marca Induvolt
1	Impressora OKI5300, nº 607770
1	Lote de grampeadores, tamanhos diversos (cerca de 23 unidades)
1	Lote de perfuradores de papel, tamanhos diversos (cerca de 16 unidades)
3	Balanças de mesa analógicas/mecânicas, marca Marte e Ramuza – 16Kg
1	Visor de balança de chão, marca Filizola (cerca de 2.000Kg)
2	Cofres de chão
1	Lote de gaveteiros, tamanhos diversos, sendo 3,4 e 5 gavetas (cerca de 35 unidades)
3	Paralelepípedos ocos de granito (suporte)
1	Pager, marca Mobi Bip
16	Armários altos de madeira com duas portas cada
9	Armários baixos de madeira com duas portas cada
9	Claraboias (cerca de 80x80cm)
1	Impressora HP Deskjet 6540
1	Armário baixo com três gavetas e duas portas em madeira
1	Armário baixo com oito gavetas e duas portas em madeira
1	Lote de conexões e sifões PVC (cerca de 14 caixas)
4	Mictórios de louça
1	Armário alto com quatorze gavetas, quatro portas de vidro com bordas em madeira
1	Armário alto com oito gavetas e quatro portas em vidro com bordas em madeira
1	Lote de conexões metálicas de canos (cerca de 02 caixas)
1	Lote de presilhas metálicas para luminárias
1	Forno elétrico, marca Diplomata Special

Este documento é cópia do original, assinado digitalmente por ORESTE NESTOR DE SOUZA LASPRO e Tribunal de Justica do Estado de Sao Paulo, protocolado em 16/11/2020 às 19:30 , sob o número WJMJ20418094411
Para conferir o original, acesse o site https://esaj.tjsp.jus.br/pastadigital/pg/abrirConferenciaDocumento.do, informe o processo 0195566-97.2008.8.26.0100 e código A1015E9.

1	Lote de cordas, vários tamanhos e espessuras
3	Catracas eletrônicas incompletas
4	Macas de emergência em madeira
1	Detector de metal, marca Mineoro
1	Aspirador, soprador e triturador (3 em 1), marca Garthen, 220 V/60Hz – 2000W, modelo 86806391
1	Lote de Monitores de tubo preto, marca IBM (cerca de 8 unidades)
2	Monitores LCD, tela plana
8	CPUs
2	Impressoras matriciais
1	Lote de carcaças de impressoras de toner
1	No-break, marca Power Guard Enermax
1	Lote de divisórias para escritório em madeira
1	Paleteira/ carrinho hidráulico
1	Guincho hidráulico tipo Girafa
1	Carriola
3	Níveis para topografia
1	Nível para topografia em madeira
1	Encadernadora, marca AERO, nº do patrimônio 505026
1	Encadernadora, marca GBC do Brasil, nº do patrimônio505011
1	DVR Project System H264 16CH
5	Teclados para computador, marcas diversas
1	Máquina registradora, marca FACIT, modelo C1-13
1	Guilhotina Hermes
4	Relógios de ponto, marca Dimep
1	Estabilizador de tensão para home-theater e/ou sistemas high-end, marca Savage, modelo MK6000
1	Máquina plastificadora/laminadora Lassane
1	Carregador de bateria, marca Bosch 211027
2	Armário organizador de chaves
1	Conjunto de dez prateleiras em madeira
1	Giroflex
1	Organizador de fios com seis pretos e quatro brancos
1	Lote de placas de vidro de diversos tamanhos (cerca de 13 peças)
1	Caixa de madeira contendo diversas placas metálicas
1	Lote de saídas de ar (cerca de 5 unidades)
1	Escada de madeira com 14 degraus
1	Lote de cintos de segurança
1	Tábua de parafina
1	Lote de suporte de pastas Oficio (cerca de 07 unidades)
5	Eliminadores de insetos ultralight
5	Suportes de folhas em madeira (escaninho) com dois compartimentos cada
2	Luminárias elétricas GEVI Gamma
1	Tambor com graxa
2	Estantes de aço com 3 divisões
1	Estante em madeira com três divisões, prateleiras brancas
12	Lixeiras para escritório
1	Lote de caixas organizadoras em madeira (cerca de 22 unidades)
1	Balcão em madeira com três prateleiras
1	Pallet plástico com lote de madeiras tipo aglomerado
1	Pallet plástico
3	Armários médios com duas portas
1	Balcão azul em madeira com duas prateleiras
1	Lote de cintas para elevação de carga
1	Lote de material de topografia contendo régua e pedestral (cerca de 9 unidades)
1	Transformador Brasvoltec
2	Engraxadeiras
1	Pallet de madeira com lote de chapas de madeira
14	Caixas de máscaras descartáveis PARA USO DOMÉSTICO
14	Caixas de discos gráficos de papel para relógio de vigia DIMEP

Este documento é cópia do original, assinado digitalmente por ORESTE NESTOR DE SOUZA LASPRO e Tribunal de Justica do Estado de Sao Paulo, protocolado em 16/11/2020 às 19:30 , sob o número WJMJ20418094411
Para conferir o original, acesse o site https://esaj.tjsp.jus.br/pastadigital/pg/abrirConferenciaDocumento.do, informe o processo 0195566-97.2008.8.26.0100 e código A1015E9.

7	Unidades de cinto de segurança para altura
24	Giroflex sinalizador para veículos
2	Toners XEROX vazios – 3030/3050/3060
3	Baterias para rádio comunicador, marca MAG ONE GP882
1	No-Break Max Power
30	Caixas plásticas para organização de ferramentas
1	Rádio comunicador Telepath
1	Caixa de madeira com transformadores para lâmpada a vapor
1	Caixa com lâmpadas Philips ECOTONI PLS
1	Carregador de bateria CRIS
5	Enxadas sem cabo
6	Serrotes pica-pau
2	Luminárias usadas com lâmpadas de 40W
1	Transformador televolt TV a cores onda corrigida
1	Carregador de bateria, marca BOSH, modelo 1023
1	Conjunto de relógio calibrador de pressão
7	Caixas de Sifões Teka
6	Picaretas sem cabo
2	Sacos com conexões para fiação externa, marca Dutotec
1	Saco de tomada de embutir industrial 2P+T
1	Saco de fusível de distribuição, marca Trello
1	Detector Mineoro, modelo 8VL-UVLF
6	Engraxadeiras manuais
6	Engraxadeiras dosadoras pneumáticas sem marca aparente
1	Retífica pneumática
1	Celular digital plus
1	Celular, marca Gradiente, modelo Skyway Plus
1	Celular, marca Nokia, modelo Digital Plus
5	Dispenser de papel toalha
1	Cartucho de película 3M, DL 951 para plastificadora
1	Chave seletora 60 amp
1	Chave blindada Continental
1	Máquina de costura de chapa de metal (descrição Beter n 6852)
1	Plastificadora 505043, marca Lassane
1	Perfurador Deluxe 2010
1	Enxadão sem cabo
1	Máquina de lacrar pallet (Máquinas Denis tam/mod 13)
6	Esquadros metálicos em L
1	Ferramenta rosqueadeira
1	Caixa de madeira com ferramentas para fresa
1	Gabarito /régua de inox 2,00m
7	Cones de Trânsito
2	Caixas de faixas sinalizadoras

CORREDOR LATERAL EXTERNO

QUANTIDADE	DESCRIÇÃO DO BEM
1	Vaso de barro
1	Cabine primária de transformador 300KVA

SALA 1 – ACESSO PELO CORREDOR EXTERNO

QUANTIDADE	DESCRIÇÃO DO BEM
14	Vasos sanitários de louça
4	Mictórios de louça
10	Colunas para lavatório

Este documento é cópia do original, assinado digitalmente por ORESTE NESTOR DE SOUZA LASPRO e Tribunal de Justica do Estado de Sao Paulo, protocolado em 16/11/2020 às 19:30 , sob o número WJMJ20418094411
Para conferir o original, acesse o site https://esaj.tjsp.jus.br/pastadigital/pg/abrirConferenciaDocumento.do, informe o processo 0195566-97.2008.8.26.0100 e código A1015E9.

10	Calhas para luminária

SALA 2 – ACESSO PELO CORREDOR EXTERNO

QUANTIDADE	DESCRIÇÃO DO BEM
1	Lote de extintor de incêndio

TORRE DA CAIXA D'ÁGUA

QUANTIDADE	DESCRIÇÃO DO BEM
1	Motor com bomba hidráulica

MARCENARIA

QUANTIDADE	DESCRIÇÃO DO BEM
1	Escada de ferro com quatro degraus
1	Estante em aço com seis divisões
1	Estante em madeira com cinco divisões
1	Lote de sargentos (cerca de cinco unidades)
1	Estante balcão com três divisões
1	Exaustor industrial sem motor IBRAM
1	Lote com serras circulares (cerca de 20 unidades)
1	Lote de ferramentais para plaina (cerca de 03 unidades)
1	Lote de chaves fixas (cerca de 07 peças)
1	Engraxadeira
1	Mangueira para aspirador
1	Lote de corrediças em aço para gavetas (cerca de 12 peças)
6	Facas para guilhotina
1	Ferramental para fresa
1	Cama de solteiro desmontada
1	Lote de sobras de madeira (sobras de marcenaria)
1	Nicho de madeira
1	Mesa retangular em madeira (cerca de 120x90cm)
1	Cadeira estofada fixa
1	Armário de madeira com porta de vidro
1	Gaveteiro com três gavetas

GALPÃO 1

QUANTIDADE	DESCRIÇÃO DO BEM
4	Estantes de aço com quatro divisões
1	Lote de tubos e conexões em aço para instalações elétricas
1	Ventilador/exaustor sem motor
10	Ventiladores industriais de parede sem marca aparente
1	Estante em madeira branca com quatro divisórias
1	Armário alto de aço com duas portas e quatro prateleiras
1	Suporte para esmeril
1	Lote de mangote
6	Quadros grandes em madeira
2	Armários alto de aço com duas portas
1	Armário alto de aço com uma porta
2	Bancadas com duas prateleiras e 02 portas
1	Balcão em madeira com seis prateleiras e três divisórias
1	Máquina Dynapac desmontada (com a descrição CC43 e número de patrimônio 288504)

Este documento é cópia do original, assinado digitalmente por ORESTE NESTOR DE SOUZA LASPRO e Tribunal de Justica do Estado de Sao Paulo, protocolado em 16/11/2020 às 19:30 , sob o número WJMJ20418094411
Para conferir o original, acesse o site https://esaj.tjsp.jus.br/pastadigital/pg/abrirConferenciaDocumento.do, informe o processo 0195566-97.2008.8.26.0100 e código A1015E9.

1	Rolo compactador
1	Carriola
1	Quadro de avisos
1	Escada com três degraus
2	Banquetas em madeira
2	Estantes em aço com sete prateleiras
1	Mesa de escritório em madeira com oito gavetas
1	Quadro organizador de chaves
1	Armário baixo de madeira com duas portas
1	Armário de ferro baixo com duas portas
1	Armário de madeira alto com uma porta
1	Telha em alumínio ondulada (cerca de 2,50x1,20m)
8	Telhas de fibra onduladas (cerca de 1,95x1,10m)
1	Janela fixa com esquadro de alumínio com vidro
1	Lote de filtros de manga
1	Lote de filtros de ar diversos para máquinas e veículos
1	Lote de filtros diversos para óleo

MESANINO DO GALPÃO 1

QUANTIDADE	DESCRIÇÃO DO BEM
11	Arquivos de aço com quatro gavetas
6	Armários altos com portas
1	Armário alto com uma porta
1	Estante em aço com seis prateleiras
1	Armário alto em madeira com duas portas
3	Colchões de solteiro
1	Cama box com colchão de solteiro
1	Mesa em L
3	Gaveteiros com três gavetas
1	Impressora HP deskjet 9300
1	Computador IBM (CPU, teclado e monitor)
1	Calculadora de mesa, marca Sharp

GALPÃO ABERTO FUNDOS – SALA 1

QUANTIDADE	DESCRIÇÃO DO BEM
1	Estante de madeira com divisórias e 144 arquivos
1	Bancada de madeira com duas morsas
1	Balcão de aço com madeira com três divisórias e cinco prateleiras
1	Estante de madeira com sete divisões

GALPÃO ABERTO FUNDOS – SALA 2

QUANTIDADE	DESCRIÇÃO DO BEM
1	Longarina estofada com três lugares
1	Estante pequena com três divisões
1	Mesa de escritório com duas gavetas
2	Cadeiras estofadas fixas
1	Armário pequeno em madeira

GALPÃO ABERTO FUNDOS – SALA 3

QUANTIDADE	DESCRIÇÃO DO BEM

Este documento é cópia do original, assinado digitalmente por ORESTE NESTOR DE SOUZA LASPRO e Tribunal de Justica do Estado de Sao Paulo, protocolado em 16/11/2020 às 19:30 , sob o número WJMJ20418094411
Para conferir o original, acesse o site https://esaj.tjsp.jus.br/pastadigital/pg/abrirConferenciaDocumento.do, informe o processo 0195566-97.2008.8.26.0100 e código A1015E9.

1	Geladeira, marca Electrolux, modelo RE28 Super
1	Estante de aço com duas divisões
1	Mesa retangular de refeitório
1	Cadeira giratória
1	Quadro Branco

GALPÃO ABERTO FUNDOS – SALA 4

QUANTIDADE	DESCRIÇÃO DO BEM
1	TV de tubo, marca TOSHIBA, 29”
1	TV de tubo, marca Philips, 24”
1	TV de tubo, marca Philco Hitachi, 14”
1	TV de tubo, marca Semp, 24”
1	TV de tubo, marca CCE, 24”
1	TV de tubo, marca Sony, 24”
1	TV de tubo, marca Samsung, 29”
1	Escrivaninha de madeira com três gavetas
1	Quadro pop art, Marilyn Monroe
1	Quadro arte Cubista, abstrato
1	Quadro arte a lápis/grafite, abstrato
1	Quadro arte a lápis/ grafite, balão
1	Cafeteira, marca Polti, modelo Expresso 3000
1	Quadro porta chaves
1	Mesa retangular em aço sem tampo

GALPÃO ABERTO FUNDOS

QUANTIDADE	DESCRIÇÃO DO BEM
3	Arquivos de aço preto com quatro gavetas
1	Geladeira, marca Electrolux, modelo R280
1	Sofá de dois lugares preto
11	Mesas retangulares de escritório
2	Cadeiras giratórias
8	Cadeiras fixas
2	Mesas de computador
23	Luminárias 60W
1	Ar-condicionado interno MOBILE 10000Btus
3	Máquinas de café Lactus 2015 (número de patrimônio 806074)
2	Freezer verticais TECHNICAL
1	Ventilador pedestal, marca Ventisol branco
1	Secadora de roupas, marca Brastemp Compacta
1	Arquivo de aço com quatro gavetas
1	Freezer vertical, marca Brastemp, modelo 260
1	Frigobar, marca Consul (número de patrimônio 801063)
6	Ventiladores de teto sem pás
1	Máquina de escrever, marca Olivetti, modelo Linea 98
1	Calculadora de mesa com impressora, marca Dismac
3	Aparelhos de telefone , marca Ericsson
4	Gabinetes de CPU bege
2	Monitores de tubo
1	Leitor De Microfichas Lec Microf 320
1	Gabinete para servidor/ rack (Número de patrimônio 607141)
1	Modem, marca Cisco, modelo DPC 3925
17	Calhas para luminárias de 40W
1	Caixa contendo reatores para luminárias
1	Ventilador de 30 cm, marca Faete, modelo Luxo

Este documento é cópia do original, assinado digitalmente por ORESTE NESTOR DE SOUZA LASPRO e Tribunal de Justica do Estado de Sao Paulo, protocolado em 16/11/2020 às 19:30 , sob o número WJMJ20418094411
Para conferir o original, acesse o site https://esaj.tjsp.jus.br/pastadigital/pg/abrirConferenciaDocumento.do, informe o processo 0195566-97.2008.8.26.0100 e código A1015E9.

1	Impressora matricial, marca Itautec
1	Caixa contendo suportes com reator para luminárias
1	Luminária de 40cm completa redonda
1	Lote de filtros de ar diversos
4	Arquivos de aço com três gavetas
1	Geladeira, marca Prosdócimo, série luxo 340
1	Máquina de escrever, marca Olivetti
1	Fogão de quatro bocas, marca alpha gás
1	Balança plataforma, capacidade 100Kg
1	Monitor de tubo bege, marca LG
1	Bebedouro elétrico de coluna sem marca aparente
1	Lote de aparelhos de fax multifunction, marca Panasonic
1	Lote de máquina de escrever, sem marca aparente
1	Lote de impressoras, sem marcas aparentes
19	Estantes de aço
1	Mesa retangular sem tampo
1	Armário alto
1	Geladeira, marca Brastemp, modelo Quality
5	Mesas de escritório
1	Arquivo de madeira com duas gavetas
1	Lanterna GDLITE 20 Hours, 4,500,002candle power
1	Geladeira, marca Prosdócimo
1	Geladeira, marca Consul – 280L
1	Lote de conexões de canos de pvc
1	Lote de caixas plásticas para organização de ferramentas (cerca de 07 unidades)
1	Cofre de chão sem marca aparente (número de patrimônio 509015)
1	Cofre de chão, marca Pavani (número de patrimônio 509025)
1	Cofre de chão, marca Fischer-Bausche (número de patrimônio 509018)
1	Cofre de chão sem marca aparente (número de patrimônio 509018)
1	Balança plataforma, marca Filizola, modelo Enpavi, capacidade 300Kg
1	Arquivo de aço com cindo gavetas
1	Gaveteiro de aço com sete gavetas
3	Peças de chapa de aço ovais em aço/manganês, marca Blastrac 4800
8	Suportes para bandeira e placas SPM
1	Conjunto Sky para acabadora de asfalto
15	Peças para trator de lâmina
1	Calibrador de nível de asfalto
1	Cabeçote de motor sem identificação
6	Peças para acabadoras de asfalto
6	Peças de pistão
4	Caixas de enfeites de Natal
5	Caixas de corantes, marca Xadrez
2	Caixas de persianas, incompletas
1	Bancada com duas gavetas retangulares em aço com tampo em madeira
1	Mesa de reunião desmontada
1	Estante para estoque de barras de aço, Metalon
1	Bancada de aço com duas gavetas e morsa
1	Mesa de aço retangular
1	Cavalete de aço
1	Conjunto de anilhas (cerca de quatro unidades)
2	Bancadas para ferramentas com oito portas cada (sem ferramentas)
1	Balcão com seis divisórias em madeira
1	Relógio de ponto, marca Dimep
1	Lote de caixas plásticas organizadoras
1	Armário baixo com duas portas
10	Peças de pedras polidas de mármore com espessuras diversas (aproximadamente 1”) tamanhos diversos
16	Peças de pedras polidas de mármore Carrara (aproximadamente 1”), tamanhos diversos

Este documento é cópia do original, assinado digitalmente por ORESTE NESTOR DE SOUZA LASPRO e Tribunal de Justica do Estado de Sao Paulo, protocolado em 16/11/2020 às 19:30 , sob o número WJMJ20418094411
Para conferir o original, acesse o site https://esaj.tjsp.jus.br/pastadigital/pg/abrirConferenciaDocumento.do, informe o processo 0195566-97.2008.8.26.0100 e código A1015E9.

2	Peças de pedras polidas de mármore Carrara (aproximadamente 3,4”), tamanhos diversos
3	Peças de pedras polidas de granito, diversas cores (aproximadamente 1”), tamanhos diversos
28	Estantes de aço (aproximadamente 60cm de profundidade)
10	Gaveteiros fichário
15	Armários de aço com duas portas
12	Arquivos de aço com quatro gavetas
1	Arquivo de aço com cindo gavetas
2	Arquivos de aço com três gavetas
30	Armários altos de aço com duas portas
7	Estantes de aço (aproximadamente 30cm de profundidade)
11	Estantes de aço (aproximadamente 40cm de profundidade)
2	Estantes de aço (aproximadamente 50cm de profundidade)
7	Andaimes para estruturas tubulares
2	Pallets de ladrilhos hidráulicos para calçadas
1	Máquina Offset sem marca aparente
1	Carrinho plataforma com quatro rodas
3	Painéis de madeira compensada
2	Pallets com tábuas de madeira de tamanhos e espessuras diversas
3	Pallets de aço
1	Tambor de água
2	Carrinhos tipo plataforma
5	Bebedouros tipo torre/coluna
1	Ferramenta desmontada de fabricação própria para dobrar chapas de policarbonato
1	Catraca incompleta
7	Cadeiras estofadas fixas
1	Estufa Olidef C2
1	Aparelho de refrigeração de água para bebedouro
1	Escada de alumínio com sete degraus
1	Suporte tipo tripé para tela de retroprojetor
1	Mesa retangular
1	Cadeira fixa
1	Capota de veículo
1	Carriola
4	Laterais de carroceria de caminhão em madeira
1	Módulo tubular para andaime
17	Cones para sinalização de trânsito
1	Lote de vigas de aço, trilhos, vergalhões e tubos
1	Rolo de cabo de aço
8	Pneus para caminhão
1	Carrinho de transporte para cilindros de solda
1	Pórtico com talha manual
1	Cabine para trabalhos externos com armação de ferro e fechamento em madeira
1	Escada em madeira com nove degraus
10	Tubos de concreto para poço(aproximadamente 50cm de diâmetro)
1	Lote com tubos de aço
1	Ponte rolante com motor, redutor e sem talha (com aproximadamente 15 metros)
3	Cavaletes de aço
1	Bebedouro refrigerador de água

DEPÓSITO/LABORATÓRIO

QUANTIDADE	DESCRIÇÃO DO BEM
5	Pallets de aço
1	Pia em aço inox
1	Estante de madeira com seis divisões
1	Balcão em aço pequeno
1	Carriola

Este documento é cópia do original, assinado digitalmente por ORESTE NESTOR DE SOUZA LASPRO e Tribunal de Justica do Estado de Sao Paulo, protocolado em 16/11/2020 às 19:30 , sob o número WJMJ20418094411
Para conferir o original, acesse o site https://esaj.tjsp.jus.br/pastadigital/pg/abrirConferenciaDocumento.do, informe o processo 0195566-97.2008.8.26.0100 e código A1015E9.

1	Armário em aço médio com quatro portas
18	Divisórias para escritório
4	Gavetas em madeira
30	Mesas de escritório em L
1	Fogão industrial de quatro bocas, marca Macom
1	Tampo de pia inox
1	Estante baixa com duas divisões
1	Churrasqueira a gás (cerca de 2m de largura)
1	Escada com sete degraus
5	Mesas retangulares em madeira
2	Mesas quadradas
2	Mesas redondas
1	Lote cadeiras fixas estofadas (cerca de 31 unidades)
4	Cadeiras giratórias em couro
1	Lote de cadeiras giratórias estofadas (cerca de 33 unidades)
2	Lustres (cerca de 60cm de diâmetro)
3	Mesas de telefone
1	Mesa de escritório modular em L
1	Suporte triangular para correção de coluna
3	Caixas de pedra granito, marca TEC*CER
6	Caixas de ladrilhos brancos
2	Caixas de ladrilho branco Laufen
1	Caixa de ladrilho Cecrisa
1	Esticador para cabos de 1,5m
1	Lote de cantoneira para estante de aço com 50 peças
63	Tampos de madeira revestidos com formica (corresponde a 1 Lote de mesas desmontadas)
1	Lanterna
1	Bancada de madeira com tampo e pia em inox
2	Bandejas para Banho Maria, marca Macom
1	Fatiador de legumes Sky Master com acessórios
1	Liquidificador LUCRE
1	Aparelho de ar -condicionado, marca Trane (número de patrimônio 805316)
13	Cubas gastronômicas de policarbonato (diversos tamanhos)
20	Cubas gastronômicas em inox (diversos tamanhos)
1	Módulo de apoio lateral para fogão industrial, marca Macom
1	Lavadora industrial de pratos
1	Mesa de aquecimento para refeitório
1	Tábua de carne, marca Carlisle
1	Caixa de sifões, marca Clodal (06 unidades)
1	Caixa de sifões, marca deca
1	Mesa de ping pong, marca Procópio
1	Tanque de fibro-cerâmica
1	Pia de fibro-cerâmica
2	Pias para lavatório
1	Lote de pisos e revestimentos em granito e cerâmica
2	Gaveteiros em madeira com quatro gavetas para estação de trabalho
1	Mesa de centro (cerca de 70x70cm)
1	Poltrona preta estofada
1	Conjunto de móveis em madeira
1	Lote de cadeiras fixas de madeira
4	Camas de casal desmontadas (madeira nobre)
1	Lote de cintos de cintos e cordas de segurança
3	Bandejas elétricas para banho-maria
2	Roçadeiras elétricas sem lâminas
1	Balança plataforma, marca Welmy, capacidade máxima 150Kg
1	Cabo para roçadeira
1	Bomba hidráulica para óleo com manômetro
1	Lote de formas para teste de concreto cilíndricos (tamanhos diversos, cerca de 400 unidades)

Este documento é cópia do original, assinado digitalmente por ORESTE NESTOR DE SOUZA LASPRO e Tribunal de Justica do Estado de Sao Paulo, protocolado em 16/11/2020 às 19:30 , sob o número WJMJ20418094411
Para conferir o original, acesse o site https://esaj.tjsp.jus.br/pastadigital/pg/abrirConferenciaDocumento.do, informe o processo 0195566-97.2008.8.26.0100 e código A1015E9.

1	Balança, marca Ohaus, capacidade máxima 1.100Kg
7	Balanças, marca Marte, capacidade máxima 100g
1	Balança, marca Marte, capacidade máxima de 50g
1	Balança plataforma, marca Filizola, capacidade máxima 200Kg
1	Estufa sem marca apaente (número de patrimônio 407002)
1	Escumadeira grande
1	Durômetro hidráulico sem marca parente
1	Fogão de mesa, 01 boca, sem marca aparente
1	Concha para cozinha grande
1	Aparelho de teste para concreto com controle de ar incorporado analógico
1	Pendulo para balança, marca Filizola, capacidade máxima 15.000Kg
1	Penetrômetro, marca Contenco (390mm)
1	Viscosímetro, marca Contenco/pavitest
1	Balança analógica, marca Filizola, capacidade máxima 20Kg
1	Balança analógica, marca Arja, capacidade máxima 150Kg
1	Estufa, marca Fanem, modelo retiínea
1	Elemento hidráulico para teste de solda, SOLOTEST
1	Viscosímetro Saybolt, modelo 7260, Metalúrgica Leonardo
1	Estufa, marca fanem
2	Speed test com caixa
6	Forma para bloco de concreto retangular
1	Balança analógica, marca Marte , capacidade máxima 5Kg
1	Balança analógica, marca Marte, capacidade 500g
1	Balança analógica, marca Marte, capacidade 1.100g
1	Lote de peneiras Granutest Mesh/Tyler (cerca de 51 unidades), aberturas diversas
1	Lote de vidrarias de laboratório

PÁTIO

QUANTIDADE	DESCRIÇÃO DO BEM
1	Carrinho para andaime
3	Conjuntos de banheiro químico galvanizado
2	Contentores para transporte de cargas
3	Laterais de carretas
16	Suportes de placas de sinalização
3	Tampas de bueiro em aço
1	Mangueira de drenagem de esgoto
1	Conjunto de cantoneiras de aço de tamanhos variados
5	Contentores para líquidos de 1.000L cada
1	Lote com laterais para contentores, desmontados (contendo cindo unidades)
43	Latões/tonéis de 200L com produtos para impermeabilização (validade não verificada)
1	Reservatório de diesel, 200L
3	Tampos de ardósia para pia dupla
1	Caixa d'água Brasilit de 1.000L com tampa
1	Estante de madeira média com duas divisões
1	Microsystem, marca Sony, modelo VACS
2	Armários altos de aço com duas portas
1	Estante alta de madeira com duas divisões
2	Carrinhos plataforma
1	Armário de aço branco com duas portas
1	Banco de madeira longo
2	Caixas de madeira para guardar ferramentas (sem ferramentas)
1	Caixa de aço para guardar ferramentas (sem ferramentas)
2	Bancadas de madeira
1	Mesa retangular com quatro gavetas
1	Baú de madeira
2	Mesas de aço com tampo em madeira

Este documento é cópia do original, assinado digitalmente por ORESTE NESTOR DE SOUZA LASPRO e Tribunal de Justica do Estado de Sao Paulo, protocolado em 16/11/2020 às 19:30 , sob o número WJMJ20418094411
Para conferir o original, acesse o site https://esaj.tjsp.jus.br/pastadigital/pg/abrirConferenciaDocumento.do, informe o processo 0195566-97.2008.8.26.0100 e código A1015E9.

1	Mesa de madeira
1	Mesa inclinada para plantas e desenhos
1	Toldo retrátil (aproximadamente 4,5m)
11	Pedras de granito branco, tamanhos diversos

SALÃO DE EVENTOS E COZINHA

QUANTIDADE	DESCRIÇÃO DO BEM
2	Cadeiras fixas de madeira
1	Mesa de sinuca 2,50x1,20m, marca Ponto Azul
2	Mesa retangular de madeira
1	Maleta/cavalete de pintura em madeira
11	Troféus
1	Banco de madeira
1	Quadro branco
1	Fogão com quatro bocas, Marca Prince
1	Aquecedor de ambientes quebrado
1	Filtro de água ozonizada, marca Filtrozon

VESTIÁRIO MASCULINO

QUANTIDADE	DESCRIÇÃO DO BEM
1	Escrivaninha com três gavetas
1	Armário de madeira com três portas
2	Bancos de madeira longos
1	Armário de vestiário com dezesseis portas
1	Armário de vestiário com doze portas
1	Armário de vestiário com quatro portas

ARQUIVO MORTO

QUANTIDADE	DESCRIÇÃO DO BEM
1	Arquivo de aço com três gavetas
10	Arquivo de aço com quatro gavetas
1	Mesa de escritório retangular com quatro gavetas
1	Mesa/bancada de madeira
1	Mesa retangular com quatro estações de trabalho
1	Mesa retangular com 2 estações de trabalho
1	Escrivaninha com três gavetas
1	Suporte para documentos (descrição Beter, número de patrimônio 806034)
2	Cadeiras fixas
1	Banqueta de madeira
1	Estante de aço
18	Armário alto de aço com duas portas
151	Estantes de aço
6	Estante em madeira
1	Estante para mapas e plantas em aço
1	Gaveteiro de madeira com três gavetas

GUARITA

QUANTIDADE	DESCRIÇÃO DO BEM
1	Escrivaninha com duas gavetas
1	Armário de vestiário com oito portas

Este documento é cópia do original, assinado digitalmente por ORESTE NESTOR DE SOUZA LASPRO e Tribunal de Justica do Estado de Sao Paulo, protocolado em 16/11/2020 às 19:30 , sob o número WJMJ20418094411
Para conferir o original, acesse o site https://esaj.tjsp.jus.br/pastadigital/pg/abrirConferenciaDocumento.do, informe o processo 0195566-97.2008.8.26.0100 e código A1015E9.

1	Cadeira estofada giratória
1	Bebedouro elétrico tipo torre
1	Forno micro-ondas, marca Electrolux
1	Frigobar, marca Consul
1	Aparelho de ar-condicionado de janela, marca Consul
1	Banco de madeira longo com apoio de costas
1	Ventilador tipo pedestal sem marca aparente

IMÓVEL

QUANTIDADE	DESCRIÇÃO DO BEM
1	Terreno de forma irregular, localizado na Avenida Cursino, Saúde, 21º Subdistrito, matrícula nº 878, registrado no 14º Cartório de registro de Imóveis de São Paulo
1	Terreno sem benfeitorias, localizado no Trevo Rodoviário da confluência da Reodovia Estrada da Amizade com a Rodovia SP-501, bairro Limoeira, perímetro urbano da cidade de Alvares Machado, matrículo nº 14.837, rgistrado no 2º Cartório de Registro de Imóveis de Presidente Prudente/SP

VEÍCULOS

QUANTIDADE	DESCRIÇÃO DO BEM
1	CAR/CAMINHÃO/MEC OPERA MERCEDES BENZ L 1620 - 2007 - RENAVAM 927694123 DYG-9338
1	CAR/CAMINHÃO/TANQUE - MERCEDES BENZ L 1313 1984 RENAVAN 365014419 CTH-0218
1	CAMINHÃO PIPA MC-1313

Este documento é cópia do original, assinado digitalmente por ORESTE NESTOR DE SOUZA LASPRO e Tribunal de Justica do Estado de Sao Paulo, protocolado em 16/11/2020 às 19:30 , sob o número WJMJ20418094411
Para conferir o original, acesse o site https://esaj.tjsp.jus.br/pastadigital/pg/abrirConferenciaDocumento.do, informe o processo 0195566-97.2008.8.26.0100 e código A1015E9.

LASPRO
CONSULTORES

AUTO DE ARRECADAÇÃO

CONSTRUTORA BETER S/A

Processo nº 0195566-97.2008.8.26.0100

Este documento é cópia do original, assinado digitalmente por ORESTE NESTOR DE SOUZA LASPRO e Tribunal de Justica do Estado de Sao Paulo, protocolado em 16/11/2020 às 19:30 , sob o número WJMJ20418094411
Para conferir o original, acesse o site https://esaj.tjsp.jus.br/pastadigital/pg/abrirConferenciaDocumento.do, informe o processo 0195566-97.2008.8.26.0100 e código A1015EA.

Este documento é cópia do original, assinado digitalmente por ORESTE NESTOR DE SOUZA LASPRO e Tribunal de Justica do Estado de Sao Paulo, protocolado em 16/11/2020 às 19:30 , sob o número WJMJ20418094411
Para conferir o original, acesse o site https://esaj.tjsp.jus.br/pastadigital/pg/abrirConferenciaDocumento.do, informe o processo 0195566-97.2008.8.26.0100 e código A1015EA.

Este documento é cópia do original, assinado digitalmente por ORESTE NESTOR DE SOUZA LASPRO e Tribunal de Justica do Estado de Sao Paulo, protocolado em 16/11/2020 às 19:30 , sob o número WJMJ20418094411
Para conferir o original, acesse o site https://esaj.tjsp.jus.br/pastadigital/pg/abrirConferenciaDocumento.do, informe o processo 0195566-97.2008.8.26.0100 e código A1015EA.

Este documento é cópia do original, assinado digitalmente por ORESTE NESTOR DE SOUZA LASPRO e Tribunal de Justica do Estado de Sao Paulo, protocolado em 16/11/2020 às 19:30 , sob o número WJMJ20418094411
Para conferir o original, acesse o site https://esaj.tjsp.jus.br/pastadigital/pg/abrirConferenciaDocumento.do, informe o processo 0195566-97.2008.8.26.0100 e código A1015EA.

Este documento é cópia do original, assinado digitalmente por ORESTE NESTOR DE SOUZA LASPRO e Tribunal de Justica do Estado de Sao Paulo, protocolado em 16/11/2020 às 19:30 , sob o número WJMJ20418094411
Para conferir o original, acesse o site https://esaj.tjsp.jus.br/pastadigital/pg/abrirConferenciaDocumento.do, informe o processo 0195566-97.2008.8.26.0100 e código A1015EA.

Este documento é cópia do original, assinado digitalmente por ORESTE NESTOR DE SOUZA LASPRO e Tribunal de Justica do Estado de Sao Paulo, protocolado em 16/11/2020 às 19:30 , sob o número WJMJ20418094411
Para conferir o original, acesse o site https://esaj.tjsp.jus.br/pastadigital/pg/abrirConferenciaDocumento.do, informe o processo 0195566-97.2008.8.26.0100 e código A1015EA.

Este documento é cópia do original, assinado digitalmente por ORESTE NESTOR DE SOUZA LASPRO e Tribunal de Justica do Estado de Sao Paulo, protocolado em 16/11/2020 às 19:30 , sob o número WJMJ20418094411
Para conferir o original, acesse o site https://esaj.tjsp.jus.br/pastadigital/pg/abrirConferenciaDocumento.do, informe o processo 0195566-97.2008.8.26.0100 e código A1015EA.

Este documento é cópia do original, assinado digitalmente por ORESTE NESTOR DE SOUZA LASPRO e Tribunal de Justica do Estado de Sao Paulo, protocolado em 16/11/2020 às 19:30 , sob o número WJMJ20418094411
Para conferir o original, acesse o site https://esaj.tjsp.jus.br/pastadigital/pg/abrirConferenciaDocumento.do, informe o processo 0195566-97.2008.8.26.0100 e código A1015EA.

Este documento é cópia do original, assinado digitalmente por ORESTE NESTOR DE SOUZA LASPRO e Tribunal de Justica do Estado de Sao Paulo, protocolado em 16/11/2020 às 19:30 , sob o número WJMJ20418094411
Para conferir o original, acesse o site https://esaj.tjsp.jus.br/pastadigital/pg/abrirConferenciaDocumento.do, informe o processo 0195566-97.2008.8.26.0100 e código A1015EA.

Este documento é cópia do original, assinado digitalmente por ORESTE NESTOR DE SOUZA LASPRO e Tribunal de Justica do Estado de Sao Paulo, protocolado em 16/11/2020 às 19:30 , sob o número WJMJ20418094411
Para conferir o original, acesse o site https://esaj.tjsp.jus.br/pastadigital/pg/abrirConferenciaDocumento.do, informe o processo 0195566-97.2008.8.26.0100 e código A1015EA.

Este documento é cópia do original, assinado digitalmente por ORESTE NESTOR DE SOUZA LASPRO e Tribunal de Justica do Estado de Sao Paulo, protocolado em 16/11/2020 às 19:30 , sob o número WJMJ20418094411
Para conferir o original, acesse o site https://esaj.tjsp.jus.br/pastadigital/pg/abrirConferenciaDocumento.do, informe o processo 0195566-97.2008.8.26.0100 e código A1015EA.

Este documento é cópia do original, assinado digitalmente por ORESTE NESTOR DE SOUZA LASPRO e Tribunal de Justica do Estado de Sao Paulo, protocolado em 16/11/2020 às 19:30 , sob o número WJMJ20418094411
Para conferir o original, acesse o site https://esaj.tjsp.jus.br/pastadigital/pg/abrirConferenciaDocumento.do, informe o processo 0195566-97.2008.8.26.0100 e código A1015EA.

Este documento é cópia do original, assinado digitalmente por ORESTE NESTOR DE SOUZA LASPRO e Tribunal de Justica do Estado de Sao Paulo, protocolado em 16/11/2020 às 19:30 , sob o número WJMJ20418094411
Para conferir o original, acesse o site https://esaj.tjsp.jus.br/pastadigital/pg/abrirConferenciaDocumento.do, informe o processo 0195566-97.2008.8.26.0100 e código A1015EA.

Este documento é cópia do original, assinado digitalmente por ORESTE NESTOR DE SOUZA LASPRO e Tribunal de Justica do Estado de Sao Paulo, protocolado em 16/11/2020 às 19:30 , sob o número WJMJ20418094411
Para conferir o original, acesse o site https://esaj.tjsp.jus.br/pastadigital/pg/abrirConferenciaDocumento.do, informe o processo 0195566-97.2008.8.26.0100 e código A1015EA.

Este documento é cópia do original, assinado digitalmente por ORESTE NESTOR DE SOUZA LASPRO e Tribunal de Justica do Estado de Sao Paulo, protocolado em 16/11/2020 às 19:30 , sob o número WJMJ20418094411
Para conferir o original, acesse o site https://esaj.tjsp.jus.br/pastadigital/pg/abrirConferenciaDocumento.do, informe o processo 0195566-97.2008.8.26.0100 e código A1015EA.

Este documento é cópia do original, assinado digitalmente por ORESTE NESTOR DE SOUZA LASPRO e Tribunal de Justica do Estado de Sao Paulo, protocolado em 16/11/2020 às 19:30 , sob o número WJMJ20418094411
Para conferir o original, acesse o site https://esaj.tjsp.jus.br/pastadigital/pg/abrirConferenciaDocumento.do, informe o processo 0195566-97.2008.8.26.0100 e código A1015EA.

Este documento é cópia do original, assinado digitalmente por ORESTE NESTOR DE SOUZA LASPRO e Tribunal de Justica do Estado de Sao Paulo, protocolado em 16/11/2020 às 19:30 , sob o número WJMJ20418094411
Para conferir o original, acesse o site https://esaj.tjsp.jus.br/pastadigital/pg/abrirConferenciaDocumento.do, informe o processo 0195566-97.2008.8.26.0100 e código A1015EA.

Este documento é cópia do original, assinado digitalmente por ORESTE NESTOR DE SOUZA LASPRO e Tribunal de Justica do Estado de Sao Paulo, protocolado em 16/11/2020 às 19:30 , sob o número WJMJ20418094411
Para conferir o original, acesse o site https://esaj.tjsp.jus.br/pastadigital/pg/abrirConferenciaDocumento.do, informe o processo 0195566-97.2008.8.26.0100 e código A1015EA.

Este documento é cópia do original, assinado digitalmente por ORESTE NESTOR DE SOUZA LASPRO e Tribunal de Justica do Estado de Sao Paulo, protocolado em 16/11/2020 às 19:30 , sob o número WJMJ20418094411
Para conferir o original, acesse o site https://esaj.tjsp.jus.br/pastadigital/pg/abrirConferenciaDocumento.do, informe o processo 0195566-97.2008.8.26.0100 e código A1015EA.

Este documento é cópia do original, assinado digitalmente por ORESTE NESTOR DE SOUZA LASPRO e Tribunal de Justica do Estado de Sao Paulo, protocolado em 16/11/2020 às 19:30 , sob o número WJMJ20418094411
Para conferir o original, acesse o site https://esaj.tjsp.jus.br/pastadigital/pg/abrirConferenciaDocumento.do, informe o processo 0195566-97.2008.8.26.0100 e código A1015EA.

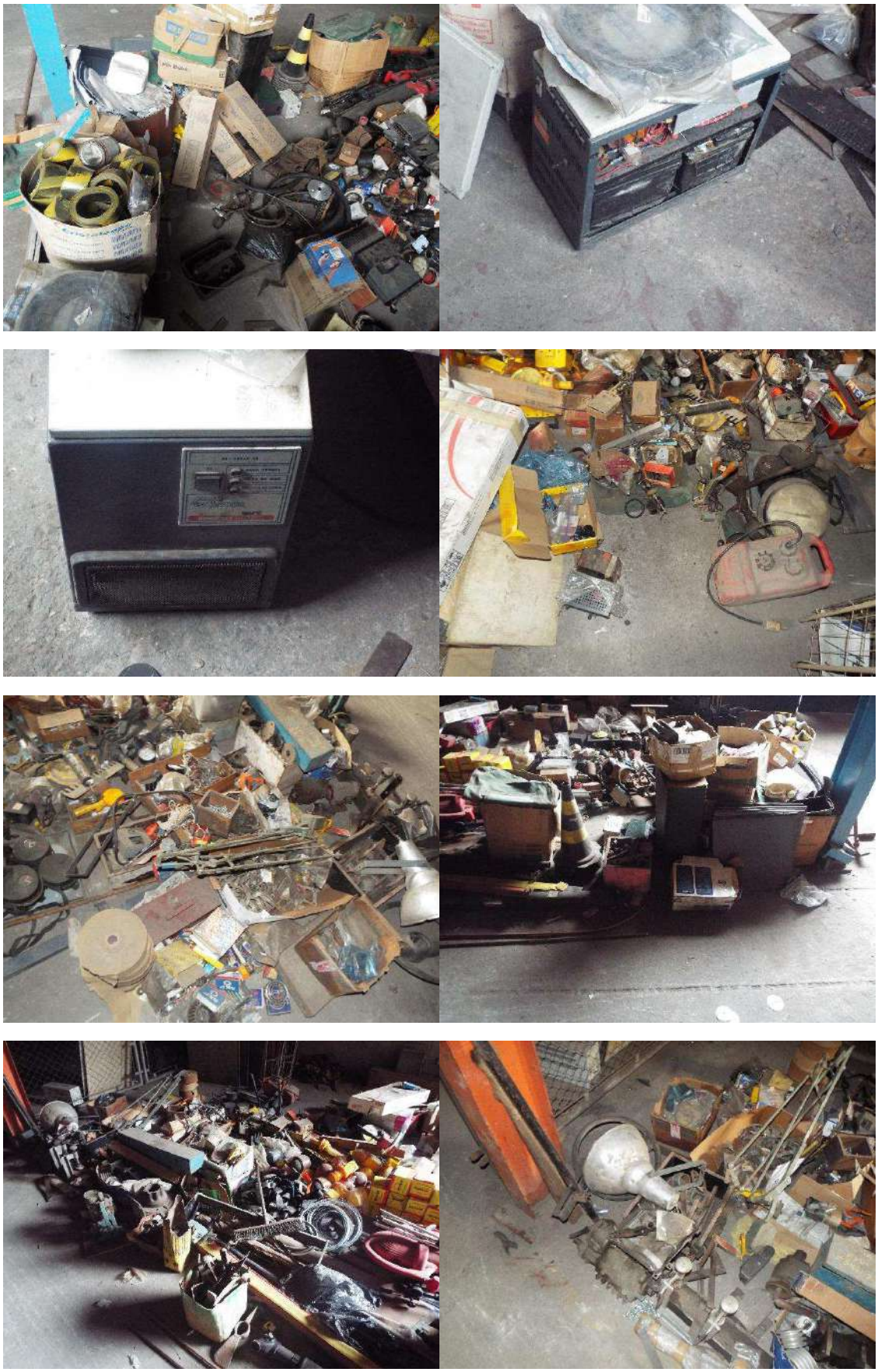

Este documento é cópia do original, assinado digitalmente por ORESTE NESTOR DE SOUZA LASPRO e Tribunal de Justica do Estado de Sao Paulo, protocolado em 16/11/2020 às 19:30 , sob o número WJMJ20418094411
Para conferir o original, acesse o site https://esaj.tjsp.jus.br/pastadigital/pg/abrirConferenciaDocumento.do, informe o processo 0195566-97.2008.8.26.0100 e código A1015EA.

Este documento é cópia do original, assinado digitalmente por ORESTE NESTOR DE SOUZA LASPRO e Tribunal de Justica do Estado de Sao Paulo, protocolado em 16/11/2020 às 19:30 , sob o número WJMJ20418094411
Para conferir o original, acesse o site https://esaj.tjsp.jus.br/pastadigital/pg/abrirConferenciaDocumento.do, informe o processo 0195566-97.2008.8.26.0100 e código A1015EA.

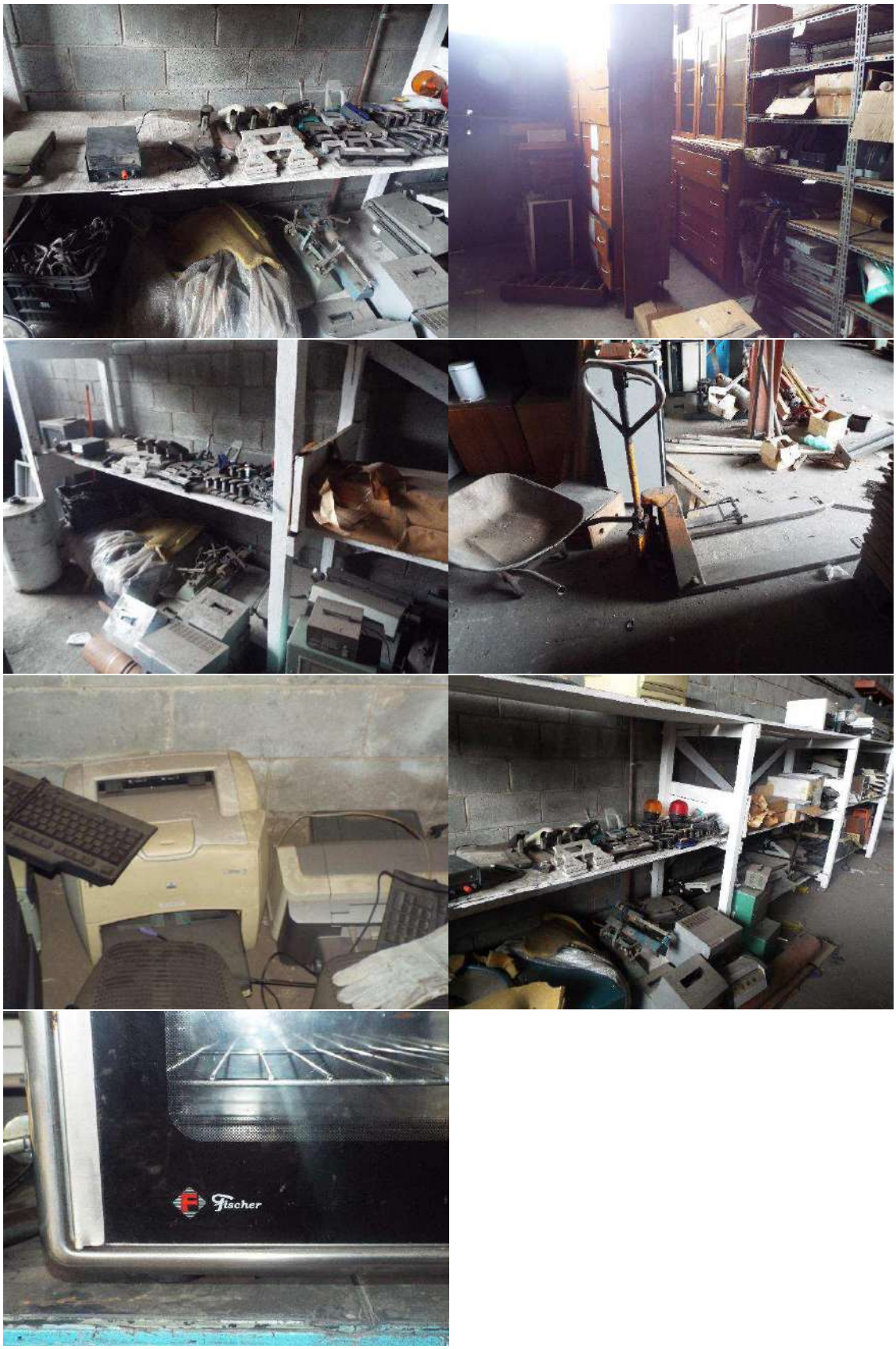

Este documento é cópia do original, assinado digitalmente por ORESTE NESTOR DE SOUZA LASPRO e Tribunal de Justica do Estado de Sao Paulo, protocolado em 16/11/2020 às 19:30 , sob o número WJMJ20418094411
Para conferir o original, acesse o site https://esaj.tjsp.jus.br/pastadigital/pg/abrirConferenciaDocumento.do, informe o processo 0195566-97.2008.8.26.0100 e código A1015EA.

Este documento é cópia do original, assinado digitalmente por ORESTE NESTOR DE SOUZA LASPRO e Tribunal de Justica do Estado de Sao Paulo, protocolado em 16/11/2020 às 19:30 , sob o número WJMJ20418094411
Para conferir o original, acesse o site https://esaj.tjsp.jus.br/pastadigital/pg/abrirConferenciaDocumento.do, informe o processo 0195566-97.2008.8.26.0100 e código A1015EA.

Este documento é cópia do original, assinado digitalmente por ORESTE NESTOR DE SOUZA LASPRO e Tribunal de Justica do Estado de Sao Paulo, protocolado em 16/11/2020 às 19:30 , sob o número WJMJ20418094411 .
Para conferir o original, acesse o site https://esaj.tjsp.jus.br/pastadigital/pg/abrirConferenciaDocumento.do, informe o processo 0195566-97.2008.8.26.0100 e código A1015EA.

Este documento é cópia do original, assinado digitalmente por ORESTE NESTOR DE SOUZA LASPRO e Tribunal de Justica do Estado de Sao Paulo, protocolado em 16/11/2020 às 19:30 , sob o número WJMJ20418094411
Para conferir o original, acesse o site https://esaj.tjsp.jus.br/pastadigital/pg/abrirConferenciaDocumento.do, informe o processo 0195566-97.2008.8.26.0100 e código A1015EA.

Este documento é cópia do original, assinado digitalmente por ORESTE NESTOR DE SOUZA LASPRO e Tribunal de Justica do Estado de Sao Paulo, protocolado em 16/11/2020 às 19:30 , sob o número WJMJ20418094411
Para conferir o original, acesse o site https://esaj.tjsp.jus.br/pastadigital/pg/abrirConferenciaDocumento.do, informe o processo 0195566-97.2008.8.26.0100 e código A1015EA.

Este documento é cópia do original, assinado digitalmente por ORESTE NESTOR DE SOUZA LASPRO e Tribunal de Justica do Estado de Sao Paulo, protocolado em 16/11/2020 às 19:30 , sob o número WJMJ20418094411
Para conferir o original, acesse o site https://esaj.tjsp.jus.br/pastadigital/pg/abrirConferenciaDocumento.do, informe o processo 0195566-97.2008.8.26.0100 e código A1015F5.

Este documento é cópia do original, assinado digitalmente por ORESTE NESTOR DE SOUZA LASPRO e Tribunal de Justica do Estado de Sao Paulo, protocolado em 16/11/2020 às 19:30 , sob o número WJMJ20418094411
Para conferir o original, acesse o site https://esaj.tjsp.jus.br/pastadigital/pg/abrirConferenciaDocumento.do, informe o processo 0195566-97.2008.8.26.0100 e código A1015F5.

Este documento é cópia do original, assinado digitalmente por ORESTE NESTOR DE SOUZA LASPRO e Tribunal de Justica do Estado de Sao Paulo, protocolado em 16/11/2020 às 19:30 , sob o número WJMJ20418094411
Para conferir o original, acesse o site https://esaj.tjsp.jus.br/pastadigital/pg/abrirConferenciaDocumento.do, informe o processo 0195566-97.2008.8.26.0100 e código A1015F5.

Este documento é cópia do original, assinado digitalmente por ORESTE NESTOR DE SOUZA LASPRO e Tribunal de Justica do Estado de Sao Paulo, protocolado em 16/11/2020 às 19:30 , sob o número WJMJ20418094411
Para conferir o original, acesse o site https://esaj.tjsp.jus.br/pastadigital/pg/abrirConferenciaDocumento.do, informe o processo 0195566-97.2008.8.26.0100 e código A1015F5.

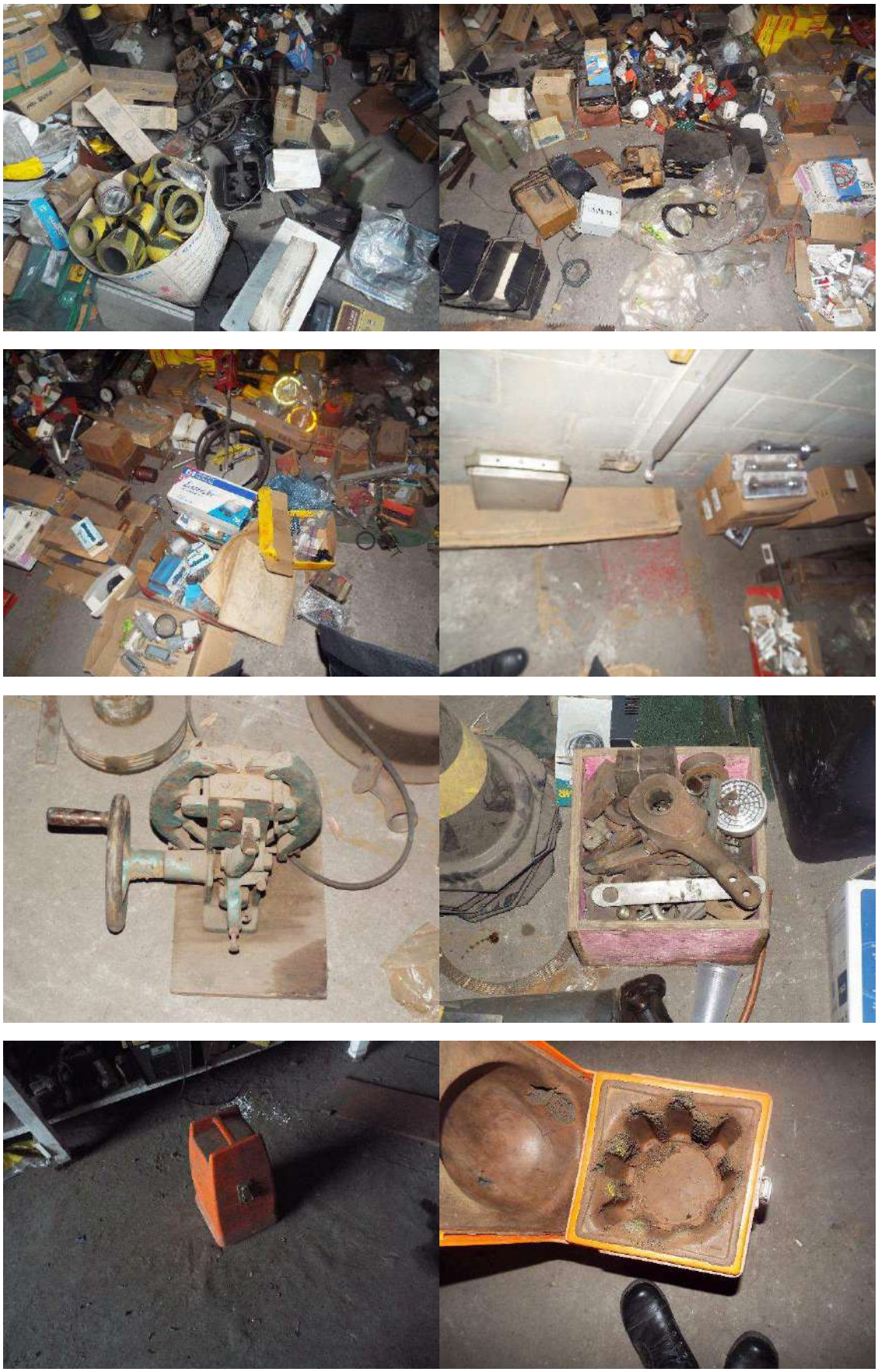

Este documento é cópia do original, assinado digitalmente por ORESTE NESTOR DE SOUZA LASPRO e Tribunal de Justica do Estado de Sao Paulo, protocolado em 16/11/2020 às 19:30 , sob o número WJMJ20418094411
Para conferir o original, acesse o site https://esaj.tjsp.jus.br/pastadigital/pg/abrirConferenciaDocumento.do, informe o processo 0195566-97.2008.8.26.0100 e código A1015F5.

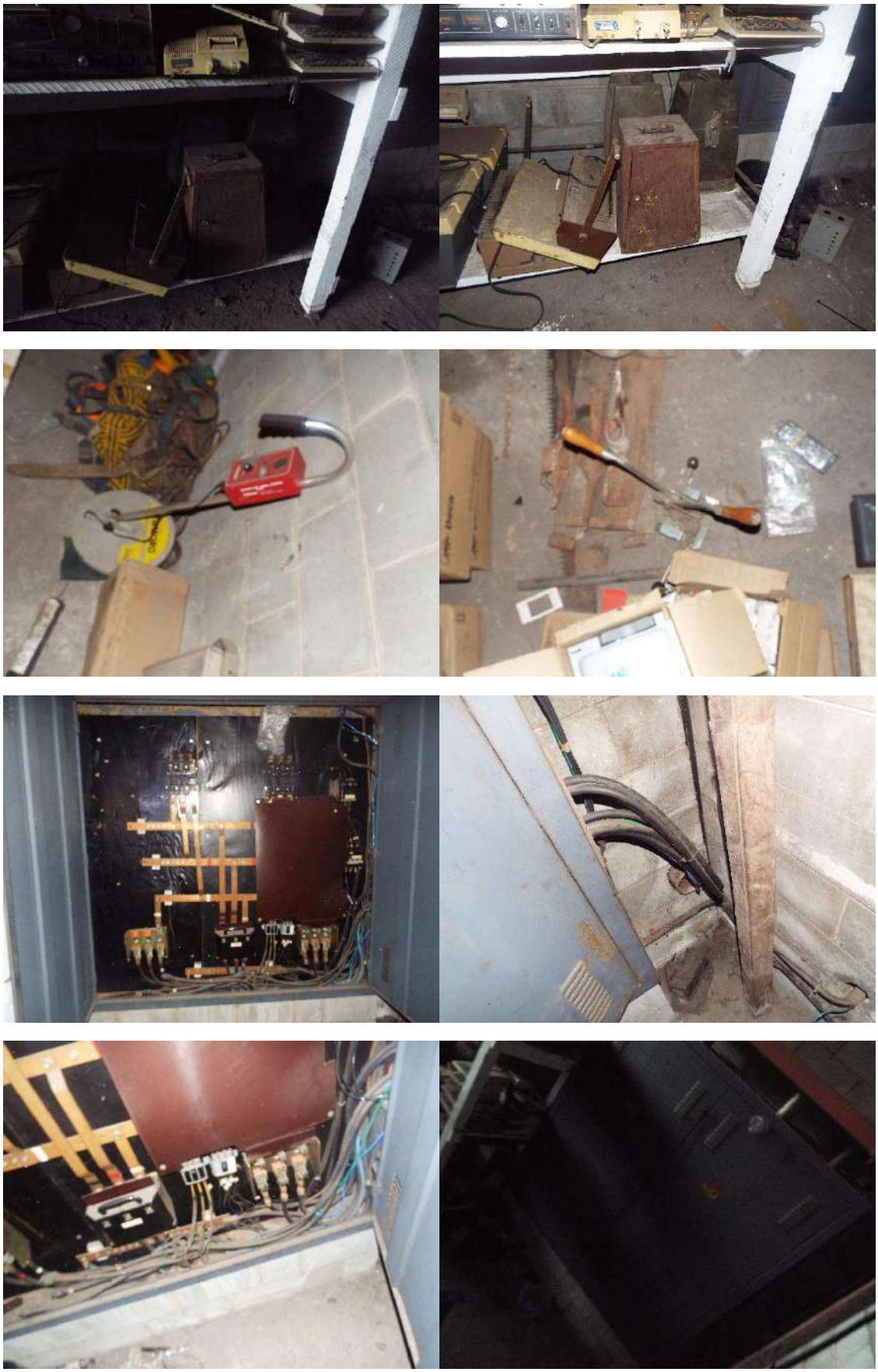

Este documento é cópia do original, assinado digitalmente por ORESTE NESTOR DE SOUZA LASPRO e Tribunal de Justica do Estado de Sao Paulo, protocolado em 16/11/2020 às 19:30 , sob o número WJMJ20418094411
Para conferir o original, acesse o site https://esaj.tjsp.jus.br/pastadigital/pg/abrirConferenciaDocumento.do, informe o processo 0195566-97.2008.8.26.0100 e código A1015F5.

Este documento é cópia do original, assinado digitalmente por ORESTE NESTOR DE SOUZA LASPRO e Tribunal de Justica do Estado de Sao Paulo, protocolado em 16/11/2020 às 19:30 , sob o número WJMJ20418094411
Para conferir o original, acesse o site https://esaj.tjsp.jus.br/pastadigital/pg/abrirConferenciaDocumento.do, informe o processo 0195566-97.2008.8.26.0100 e código A1015F5.

Este documento é cópia do original, assinado digitalmente por ORESTE NESTOR DE SOUZA LASPRO e Tribunal de Justica do Estado de Sao Paulo, protocolado em 16/11/2020 às 19:30 , sob o número WJMJ20418094411
Para conferir o original, acesse o site https://esaj.tjsp.jus.br/pastadigital/pg/abrirConferenciaDocumento.do, informe o processo 0195566-97.2008.8.26.0100 e código A1015F5.

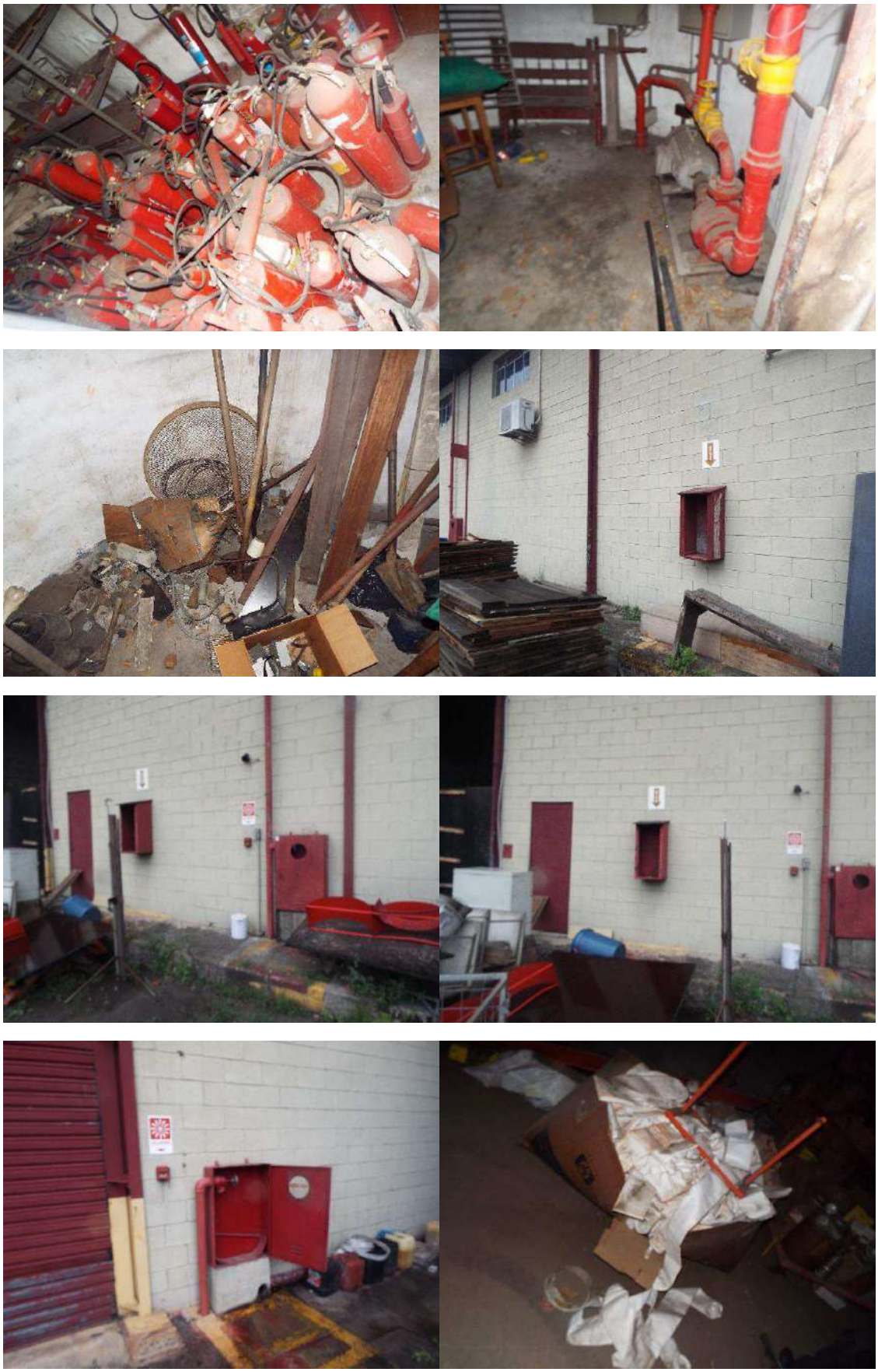

Este documento é cópia do original, assinado digitalmente por ORESTE NESTOR DE SOUZA LASPRO e Tribunal de Justica do Estado de Sao Paulo, protocolado em 16/11/2020 às 19:30 , sob o número WJMJ20418094411
Para conferir o original, acesse o site https://esaj.tjsp.jus.br/pastadigital/pg/abrirConferenciaDocumento.do, informe o processo 0195566-97.2008.8.26.0100 e código A1015F5.

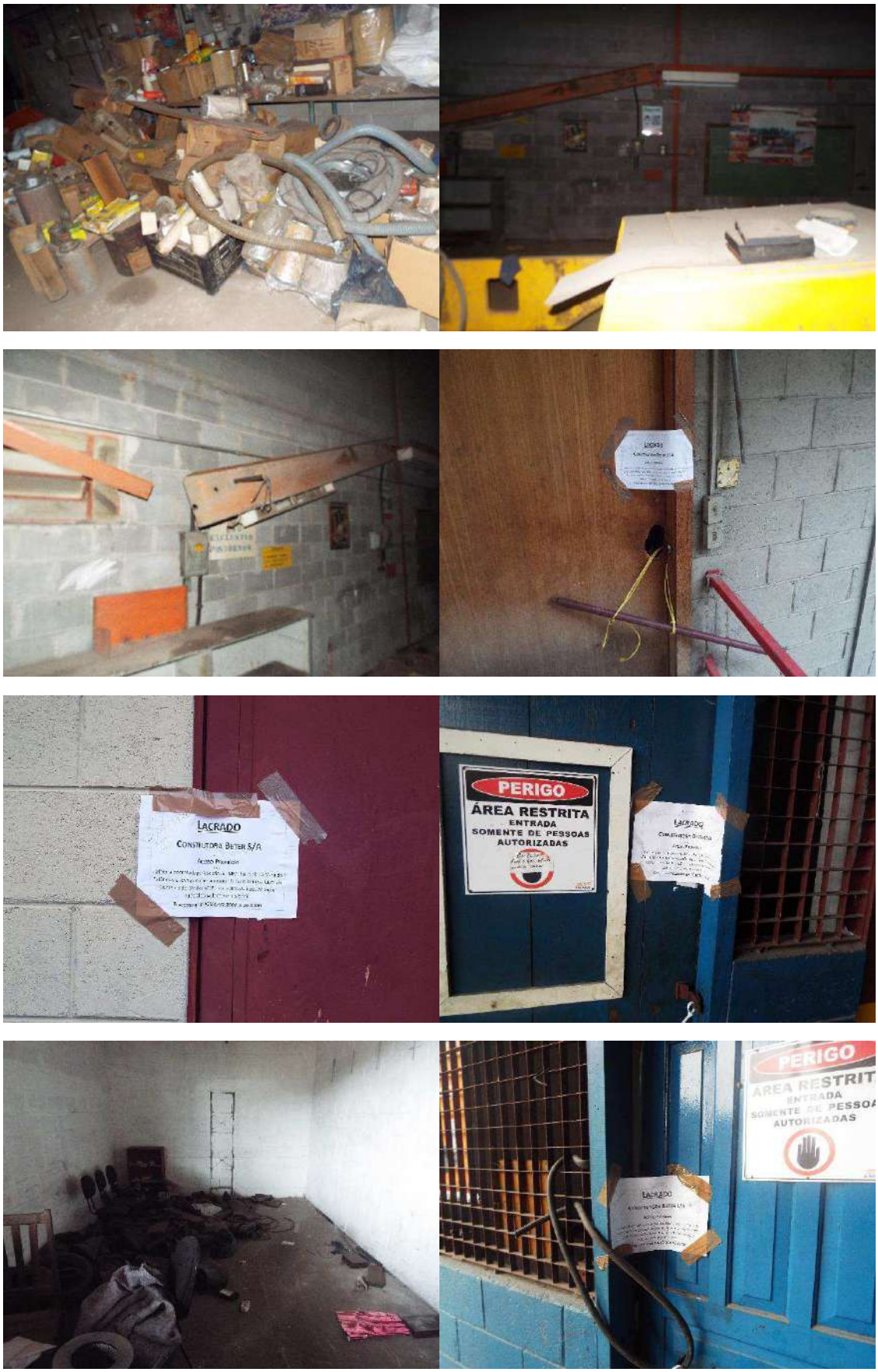

Este documento é cópia do original, assinado digitalmente por ORESTE NESTOR DE SOUZA LASPRO e Tribunal de Justica do Estado de Sao Paulo, protocolado em 16/11/2020 às 19:30 , sob o número WJMJ20418094411
Para conferir o original, acesse o site https://esaj.tjsp.jus.br/pastadigital/pg/abrirConferenciaDocumento.do, informe o processo 0195566-97.2008.8.26.0100 e código A1015F5.

Este documento é cópia do original, assinado digitalmente por ORESTE NESTOR DE SOUZA LASPRO e Tribunal de Justica do Estado de Sao Paulo, protocolado em 16/11/2020 às 19:30 , sob o número WJMJ20418094411
Para conferir o original, acesse o site https://esaj.tjsp.jus.br/pastadigital/pg/abrirConferenciaDocumento.do, informe o processo 0195566-97.2008.8.26.0100 e código A1015F5.

Este documento é cópia do original, assinado digitalmente por ORESTE NESTOR DE SOUZA LASPRO e Tribunal de Justica do Estado de Sao Paulo, protocolado em 16/11/2020 às 19:30 , sob o número WJMJ20418094411
Para conferir o original, acesse o site https://esaj.tjsp.jus.br/pastadigital/pg/abrirConferenciaDocumento.do, informe o processo 0195566-97.2008.8.26.0100 e código A1015F5.

Este documento é cópia do original, assinado digitalmente por ORESTE NESTOR DE SOUZA LASPRO e Tribunal de Justica do Estado de Sao Paulo, protocolado em 16/11/2020 às 19:30 , sob o número WJMJ20418094411
Para conferir o original, acesse o site https://esaj.tjsp.jus.br/pastadigital/pg/abrirConferenciaDocumento.do, informe o processo 0195566-97.2008.8.26.0100 e código A1015F5.

Este documento é cópia do original, assinado digitalmente por ORESTE NESTOR DE SOUZA LASPRO e Tribunal de Justica do Estado de Sao Paulo, protocolado em 16/11/2020 às 19:30 , sob o número WJMJ20418094411
Para conferir o original, acesse o site https://esaj.tjsp.jus.br/pastadigital/pg/abrirConferenciaDocumento.do, informe o processo 0195566-97.2008.8.26.0100 e código A1015F5.

Este documento é cópia do original, assinado digitalmente por ORESTE NESTOR DE SOUZA LASPRO e Tribunal de Justica do Estado de Sao Paulo, protocolado em 16/11/2020 às 19:30 , sob o número WJMJ20418094411
Para conferir o original, acesse o site https://esaj.tjsp.jus.br/pastadigital/pg/abrirConferenciaDocumento.do, informe o processo 0195566-97.2008.8.26.0100 e código A1015F5.

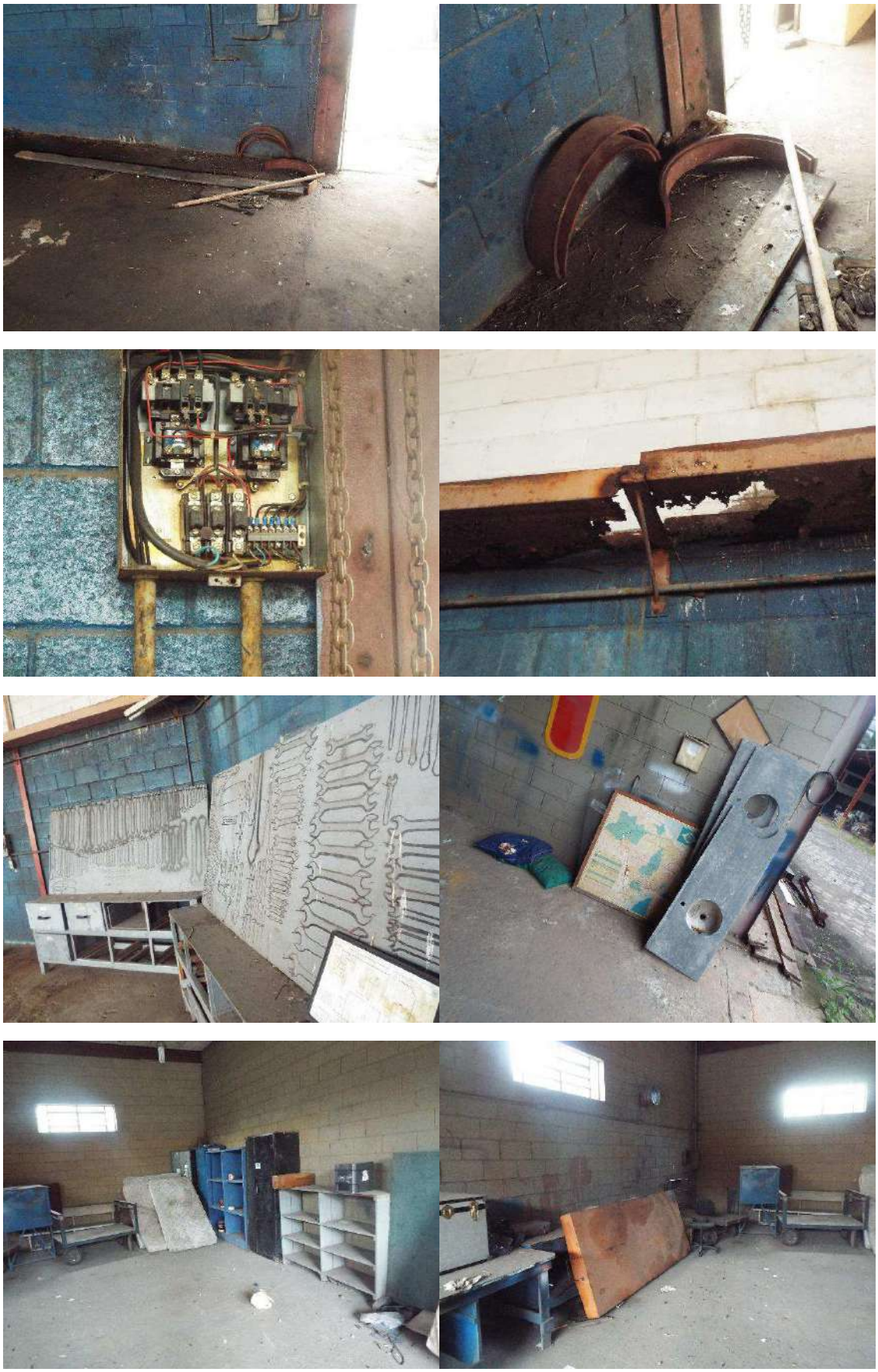

Este documento é cópia do original, assinado digitalmente por ORESTE NESTOR DE SOUZA LASPRO e Tribunal de Justica do Estado de Sao Paulo, protocolado em 16/11/2020 às 19:30 , sob o número WJMJ20418094411
Para conferir o original, acesse o site https://esaj.tjsp.jus.br/pastadigital/pg/abrirConferenciaDocumento.do, informe o processo 0195566-97.2008.8.26.0100 e código A1015F5.

Este documento é cópia do original, assinado digitalmente por ORESTE NESTOR DE SOUZA LASPRO e Tribunal de Justica do Estado de Sao Paulo, protocolado em 16/11/2020 às 19:30 , sob o número WJMJ20418094411
Para conferir o original, acesse o site https://esaj.tjsp.jus.br/pastadigital/pg/abrirConferenciaDocumento.do, informe o processo 0195566-97.2008.8.26.0100 e código A1015F5.

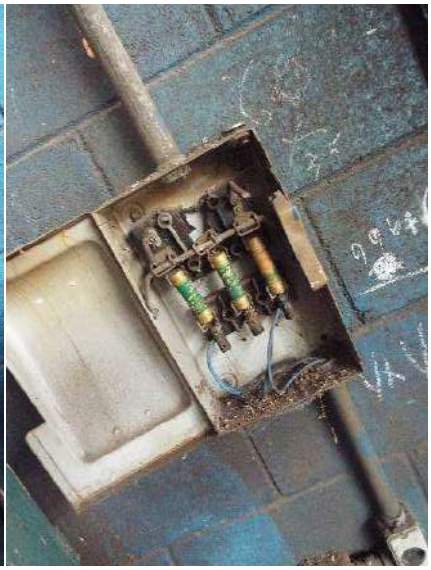

Este documento é cópia do original, assinado digitalmente por ORESTE NESTOR DE SOUZA LASPRO e Tribunal de Justica do Estado de Sao Paulo, protocolado em 16/11/2020 às 19:30 , sob o número WJMJ20418094411
Para conferir o original, acesse o site https://esaj.tjsp.jus.br/pastadigital/pg/abrirConferenciaDocumento.do, informe o processo 0195566-97.2008.8.26.0100 e código A1015F5.

Este documento é cópia do original, assinado digitalmente por ORESTE NESTOR DE SOUZA LASPRO e Tribunal de Justica do Estado de Sao Paulo, protocolado em 16/11/2020 às 19:30 , sob o número WJMJ20418094411
Para conferir o original, acesse o site https://esaj.tjsp.jus.br/pastadigital/pg/abrirConferenciaDocumento.do, informe o processo 0195566-97.2008.8.26.0100 e código A1015F5.

Este documento é cópia do original, assinado digitalmente por ORESTE NESTOR DE SOUZA LASPRO e Tribunal de Justica do Estado de Sao Paulo, protocolado em 16/11/2020 às 19:30 , sob o número WJMJ20418094411
Para conferir o original, acesse o site https://esaj.tjsp.jus.br/pastadigital/pg/abrirConferenciaDocumento.do, informe o processo 0195566-97.2008.8.26.0100 e código A1015F5.

Este documento é cópia do original, assinado digitalmente por ORESTE NESTOR DE SOUZA LASPRO e Tribunal de Justica do Estado de Sao Paulo, protocolado em 16/11/2020 às 19:30 , sob o número WJMJ20418094411
Para conferir o original, acesse o site https://esaj.tjsp.jus.br/pastadigital/pg/abrirConferenciaDocumento.do, informe o processo 0195566-97.2008.8.26.0100 e código A1015F5.

Este documento é cópia do original, assinado digitalmente por ORESTE NESTOR DE SOUZA LASPRO e Tribunal de Justica do Estado de Sao Paulo, protocolado em 16/11/2020 às 19:30 , sob o número WJMJ20418094411
Para conferir o original, acesse o site https://esaj.tjsp.jus.br/pastadigital/pg/abrirConferenciaDocumento.do, informe o processo 0195566-97.2008.8.26.0100 e código A1015F5.

Este documento é cópia do original, assinado digitalmente por ORESTE NESTOR DE SOUZA LASPRO e Tribunal de Justica do Estado de Sao Paulo, protocolado em 16/11/2020 às 19:30 , sob o número WJMJ20418094411
Para conferir o original, acesse o site https://esaj.tjsp.jus.br/pastadigital/pg/abrirConferenciaDocumento.do, informe o processo 0195566-97.2008.8.26.0100 e código A1015F5.

Este documento é cópia do original, assinado digitalmente por ORESTE NESTOR DE SOUZA LASPRO e Tribunal de Justica do Estado de Sao Paulo, protocolado em 16/11/2020 às 19:30 , sob o número WJMJ20418094411
Para conferir o original, acesse o site https://esaj.tjsp.jus.br/pastadigital/pg/abrirConferenciaDocumento.do, informe o processo 0195566-97.2008.8.26.0100 e código A1015F5.

Este documento é cópia do original, assinado digitalmente por ORESTE NESTOR DE SOUZA LASPRO e Tribunal de Justica do Estado de Sao Paulo, protocolado em 16/11/2020 às 19:30 , sob o número WJMJ20418094411
Para conferir o original, acesse o site https://esaj.tjsp.jus.br/pastadigital/pg/abrirConferenciaDocumento.do, informe o processo 0195566-97.2008.8.26.0100 e código A1015F5.

Este documento é cópia do original, assinado digitalmente por ORESTE NESTOR DE SOUZA LASPRO e Tribunal de Justica do Estado de Sao Paulo, protocolado em 16/11/2020 às 19:30 , sob o número WJMJ20418094411
Para conferir o original, acesse o site https://esaj.tjsp.jus.br/pastadigital/pg/abrirConferenciaDocumento.do, informe o processo 0195566-97.2008.8.26.0100 e código A1015F5.

Este documento é cópia do original, assinado digitalmente por ORESTE NESTOR DE SOUZA LASPRO e Tribunal de Justica do Estado de Sao Paulo, protocolado em 16/11/2020 às 19:30 , sob o número WJMJ20418094411
Para conferir o original, acesse o site https://esaj.tjsp.jus.br/pastadigital/pg/abrirConferenciaDocumento.do, informe o processo 0195566-97.2008.8.26.0100 e código A1015F5.

Este documento é cópia do original, assinado digitalmente por ORESTE NESTOR DE SOUZA LASPRO e Tribunal de Justica do Estado de Sao Paulo, protocolado em 16/11/2020 às 19:30 , sob o número WJMJ20418094411
Para conferir o original, acesse o site https://esaj.tjsp.jus.br/pastadigital/pg/abrirConferenciaDocumento.do, informe o processo 0195566-97.2008.8.26.0100 e código A1015FF.

Este documento é cópia do original, assinado digitalmente por ORESTE NESTOR DE SOUZA LASPRO e Tribunal de Justica do Estado de Sao Paulo, protocolado em 16/11/2020 às 19:30 , sob o número WJMJ20418094411
Para conferir o original, acesse o site https://esaj.tjsp.jus.br/pastadigital/pg/abrirConferenciaDocumento.do, informe o processo 0195566-97.2008.8.26.0100 e código A1015FF.

Este documento é cópia do original, assinado digitalmente por ORESTE NESTOR DE SOUZA LASPRO e Tribunal de Justica do Estado de Sao Paulo, protocolado em 16/11/2020 às 19:30 , sob o número WJMJ20418094411
Para conferir o original, acesse o site https://esaj.tjsp.jus.br/pastadigital/pg/abrirConferenciaDocumento.do, informe o processo 0195566-97.2008.8.26.0100 e código A1015FF.

Este documento é cópia do original, assinado digitalmente por ORESTE NESTOR DE SOUZA LASPRO e Tribunal de Justica do Estado de Sao Paulo, protocolado em 16/11/2020 às 19:30 , sob o número WJMJ20418094411
Para conferir o original, acesse o site https://esaj.tjsp.jus.br/pastadigital/pg/abrirConferenciaDocumento.do, informe o processo 0195566-97.2008.8.26.0100 e código A1015FF.

Este documento é cópia do original, assinado digitalmente por ORESTE NESTOR DE SOUZA LASPRO e Tribunal de Justica do Estado de Sao Paulo, protocolado em 16/11/2020 às 19:30 , sob o número WJMJ20418094411
Para conferir o original, acesse o site https://esaj.tjsp.jus.br/pastadigital/pg/abrirConferenciaDocumento.do, informe o processo 0195566-97.2008.8.26.0100 e código A1015FF.

Este documento é cópia do original, assinado digitalmente por ORESTE NESTOR DE SOUZA LASPRO e Tribunal de Justica do Estado de Sao Paulo, protocolado em 16/11/2020 às 19:30 , sob o número WJMJ20418094411
Para conferir o original, acesse o site https://esaj.tjsp.jus.br/pastadigital/pg/abrirConferenciaDocumento.do, informe o processo 0195566-97.2008.8.26.0100 e código A1015FF.

Este documento é cópia do original, assinado digitalmente por ORESTE NESTOR DE SOUZA LASPRO e Tribunal de Justica do Estado de Sao Paulo, protocolado em 16/11/2020 às 19:30 , sob o número WJMJ20418094411
Para conferir o original, acesse o site https://esaj.tjsp.jus.br/pastadigital/pg/abrirConferenciaDocumento.do, informe o processo 0195566-97.2008.8.26.0100 e código A1015FF.

Este documento é cópia do original, assinado digitalmente por ORESTE NESTOR DE SOUZA LASPRO e Tribunal de Justica do Estado de Sao Paulo, protocolado em 16/11/2020 às 19:30 , sob o número WJMJ20418094411
Para conferir o original, acesse o site https://esaj.tjsp.jus.br/pastadigital/pg/abrirConferenciaDocumento.do, informe o processo 0195566-97.2008.8.26.0100 e código A1015FF.

Este documento é cópia do original, assinado digitalmente por ORESTE NESTOR DE SOUZA LASPRO e Tribunal de Justica do Estado de Sao Paulo, protocolado em 16/11/2020 às 19:30 , sob o número WJMJ20418094411
Para conferir o original, acesse o site https://esaj.tjsp.jus.br/pastadigital/pg/abrirConferenciaDocumento.do, informe o processo 0195566-97.2008.8.26.0100 e código A1015FF.

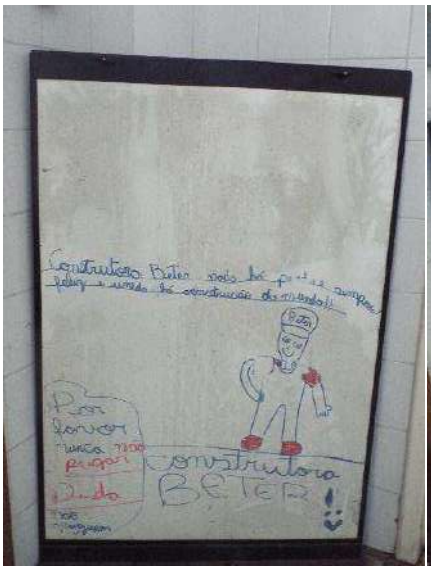

Este documento é cópia do original, assinado digitalmente por ORESTE NESTOR DE SOUZA LASPRO e Tribunal de Justica do Estado de Sao Paulo, protocolado em 16/11/2020 às 19:30 , sob o número WJMJ20418094411
Para conferir o original, acesse o site https://esaj.tjsp.jus.br/pastadigital/pg/abrirConferenciaDocumento.do, informe o processo 0195566-97.2008.8.26.0100 e código A1015FF.

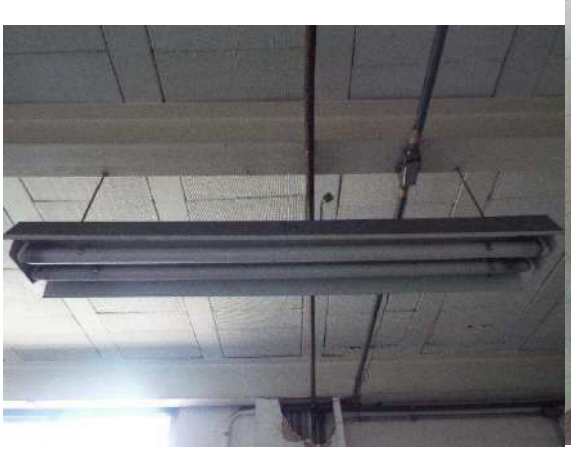

Este documento é cópia do original, assinado digitalmente por ORESTE NESTOR DE SOUZA LASPRO e Tribunal de Justica do Estado de Sao Paulo, protocolado em 16/11/2020 às 19:30 , sob o número WJMJ20418094411
Para conferir o original, acesse o site https://esaj.tjsp.jus.br/pastadigital/pg/abrirConferenciaDocumento.do, informe o processo 0195566-97.2008.8.26.0100 e código A1015FF.

Este documento é cópia do original, assinado digitalmente por ORESTE NESTOR DE SOUZA LASPRO e Tribunal de Justica do Estado de Sao Paulo, protocolado em 16/11/2020 às 19:30 , sob o número WJMJ20418094411
Para conferir o original, acesse o site https://esaj.tjsp.jus.br/pastadigital/pg/abrirConferenciaDocumento.do, informe o processo 0195566-97.2008.8.26.0100 e código A1015FF.

Este documento é cópia do original, assinado digitalmente por ORESTE NESTOR DE SOUZA LASPRO e Tribunal de Justica do Estado de Sao Paulo, protocolado em 16/11/2020 às 19:30 , sob o número WJMJ20418094411
Para conferir o original, acesse o site https://esaj.tjsp.jus.br/pastadigital/pg/abrirConferenciaDocumento.do, informe o processo 0195566-97.2008.8.26.0100 e código A1015FF.

Este documento é cópia do original, assinado digitalmente por ORESTE NESTOR DE SOUZA LASPRO e Tribunal de Justica do Estado de Sao Paulo, protocolado em 16/11/2020 às 19:30 , sob o número WJMJ20418094411
Para conferir o original, acesse o site https://esaj.tjsp.jus.br/pastadigital/pg/abrirConferenciaDocumento.do, informe o processo 0195566-97.2008.8.26.0100 e código A1015FF.

Este documento é cópia do original, assinado digitalmente por ORESTE NESTOR DE SOUZA LASPRO e Tribunal de Justica do Estado de Sao Paulo, protocolado em 16/11/2020 às 19:30 , sob o número WJMJ20418094411
Para conferir o original, acesse o site https://esaj.tjsp.jus.br/pastadigital/pg/abrirConferenciaDocumento.do, informe o processo 0195566-97.2008.8.26.0100 e código A1015FF.

Este documento é cópia do original, assinado digitalmente por ORESTE NESTOR DE SOUZA LASPRO e Tribunal de Justica do Estado de Sao Paulo, protocolado em 16/11/2020 às 19:30 , sob o número WJMJ20418094411
Para conferir o original, acesse o site https://esaj.tjsp.jus.br/pastadigital/pg/abrirConferenciaDocumento.do, informe o processo 0195566-97.2008.8.26.0100 e código A1015FF.

Este documento é cópia do original, assinado digitalmente por ORESTE NESTOR DE SOUZA LASPRO e Tribunal de Justica do Estado de Sao Paulo, protocolado em 16/11/2020 às 19:30 , sob o número WJMJ20418094411
Para conferir o original, acesse o site https://esaj.tjsp.jus.br/pastadigital/pg/abrirConferenciaDocumento.do, informe o processo 0195566-97.2008.8.26.0100 e código A1015FF.

Este documento é cópia do original, assinado digitalmente por ORESTE NESTOR DE SOUZA LASPRO e Tribunal de Justica do Estado de Sao Paulo, protocolado em 16/11/2020 às 19:30 , sob o número WJMJ20418094411
Para conferir o original, acesse o site https://esaj.tjsp.jus.br/pastadigital/pg/abrirConferenciaDocumento.do, informe o processo 0195566-97.2008.8.26.0100 e código A1015FF.

Este documento é cópia do original, assinado digitalmente por ORESTE NESTOR DE SOUZA LASPRO e Tribunal de Justica do Estado de Sao Paulo, protocolado em 16/11/2020 às 19:30 , sob o número WJMJ20418094411
Para conferir o original, acesse o site https://esaj.tjsp.jus.br/pastadigital/pg/abrirConferenciaDocumento.do, informe o processo 0195566-97.2008.8.26.0100 e código A1015FF.

Este documento é cópia do original, assinado digitalmente por ORESTE NESTOR DE SOUZA LASPRO e Tribunal de Justica do Estado de Sao Paulo, protocolado em 16/11/2020 às 19:30 , sob o número WJMJ20418094411
Para conferir o original, acesse o site https://esaj.tjsp.jus.br/pastadigital/pg/abrirConferenciaDocumento.do, informe o processo 0195566-97.2008.8.26.0100 e código A1015FF.

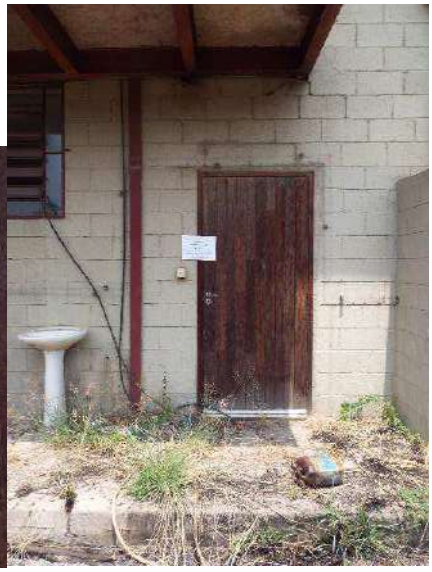

Este documento é cópia do original, assinado digitalmente por ORESTE NESTOR DE SOUZA LASPRO e Tribunal de Justica do Estado de Sao Paulo, protocolado em 16/11/2020 às 19:30 , sob o número WJMJ20418094411
Para conferir o original, acesse o site https://esaj.tjsp.jus.br/pastadigital/pg/abrirConferenciaDocumento.do, informe o processo 0195566-97.2008.8.26.0100 e código A1015FF.

Este documento é cópia do original, assinado digitalmente por ORESTE NESTOR DE SOUZA LASPRO e Tribunal de Justica do Estado de Sao Paulo, protocolado em 16/11/2020 às 19:30 , sob o número WJMJ20418094411
Para conferir o original, acesse o site https://esaj.tjsp.jus.br/pastadigital/pg/abrirConferenciaDocumento.do, informe o processo 0195566-97.2008.8.26.0100 e código A1015FF.

Este documento é cópia do original, assinado digitalmente por ORESTE NESTOR DE SOUZA LASPRO e Tribunal de Justica do Estado de Sao Paulo, protocolado em 16/11/2020 às 19:30 , sob o número WJMJ20418094411
Para conferir o original, acesse o site https://esaj.tjsp.jus.br/pastadigital/pg/abrirConferenciaDocumento.do, informe o processo 0195566-97.2008.8.26.0100 e código A1015FF.

Este documento é cópia do original, assinado digitalmente por ORESTE NESTOR DE SOUZA LASPRO e Tribunal de Justica do Estado de Sao Paulo, protocolado em 16/11/2020 às 19:30 , sob o número WJMJ20418094411
Para conferir o original, acesse o site https://esaj.tjsp.jus.br/pastadigital/pg/abrirConferenciaDocumento.do, informe o processo 0195566-97.2008.8.26.0100 e código A1015FF.

Este documento é cópia do original, assinado digitalmente por ORESTE NESTOR DE SOUZA LASPRO e Tribunal de Justica do Estado de Sao Paulo, protocolado em 16/11/2020 às 19:30 , sob o número WJMJ20418094411
Para conferir o original, acesse o site https://esaj.tjsp.jus.br/pastadigital/pg/abrirConferenciaDocumento.do, informe o processo 0195566-97.2008.8.26.0100 e código A1015FF.

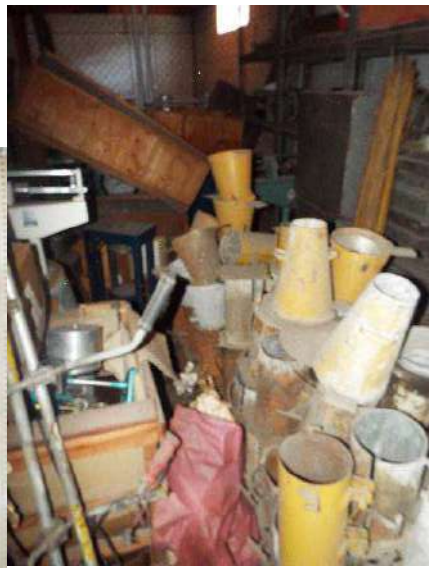

Este documento é cópia do original, assinado digitalmente por ORESTE NESTOR DE SOUZA LASPRO e Tribunal de Justica do Estado de Sao Paulo, protocolado em 16/11/2020 às 19:30 , sob o número WJMJ20418094411
Para conferir o original, acesse o site https://esaj.tjsp.jus.br/pastadigital/pg/abrirConferenciaDocumento.do, informe o processo 0195566-97.2008.8.26.0100 e código A1015FF.